INSTITUTO DE TRANSPARENCIA, ACCESO A LA INFORMACIÓN PÚBLICA, PROTECCIÓN DE DATOS PERSONALES Y RENDICIÓN DE CUENTAS DE LA CIUDAD DE MÉXICO.

Vínculo directo a las áreas administrativas del Info

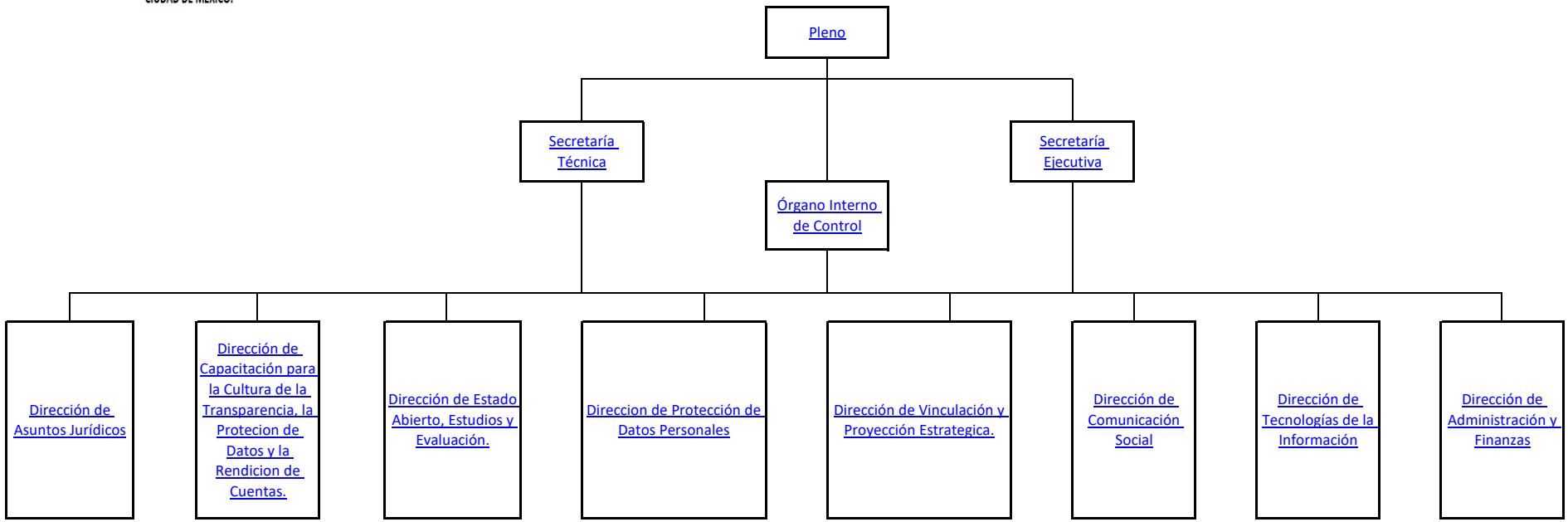

https://documentosobligaciones.infocdmx.org.mx/DAF/LTAIPRC-2016-OT/Art121/Fr01/2023/MANUAL_DE_ORGAN

Area(s) o unidad(es) administrativa(s) que genera(n) o posee(n) la información: Dirección de Administración y Finanzas

Periodo de actualización de la información: trimestral Fecha de actualización: 10/01/2024 Fecha de validación: 10/01/2024

INSTITUTO DE TRANSPARENCIA, ACCESO A LA INFORMACIÓN PÚBLICA, PROTECCIÓN DE DATOS PERSONALES Y RENDICIÓN DE CUENTAS DE LA CIUDAD DE MÉXICO.

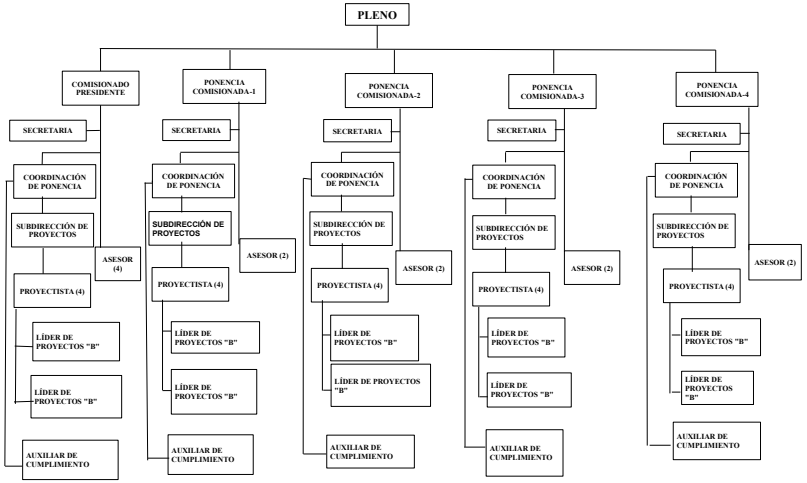

https://documentosobligaciones.infocdmx.org.mx/DAF/LTAIPRC-2016-OT/Art121/Fr01/2023/MANUAL_DE_ORGANIZACIÓN_2023.pdf

Área(s) o unidad(es) administrativa(s) que genera(n) o posee(n) la información: Dirección de Administración y Finanzas

Periodo de actualización de la información: trimestral
Fecha de actualización:31/12/2023
Fecha de validación: 10/01/2024

Información de los puestos administrativos de la Presidencia del Instituto de Transparencia, Acceso a la Información Pública, Protección de Datos Personales y Rendición de Cuentas de la Ciudad de México.

Clave o nivel de puesto	Denominación del puesto	Denominación del cargo	Nombre	Perfil	Currículum	Unidad administrativa
1	Comisionado (a) Presidente (a)	Comisionado (a) Presidente (a)	Aristides Rodrigo Guerrero García	ver	ver	Pleno
5	Coordinador (a) de Ponencia	Coordinador (a) de Ponencia	Armando Tadeo Terán Ongay	ver	ver	Comisionado Presidente
7	Subdirector (a) de Proyectos	Subdirector (a) de Proyectos	Isis Giovana Cabrera Rodríguez	ver	ver	Comisionado Presidente
8	Asesor (a)	Asesor (a)	Luis Roberto Palacios Muñoz	ver	ver	Comisionado Presidente
8	Asesor (a)	Asesor (a)	Jessica Itzel Rivas Bedolla	ver	ver	Comisionado Presidente
8	Asesor (a)	Asesor (a)	Horacio Gallardo González	ver	ver	Comisionado Presidente
8	Asesor (a)	Asesor (a)	Benjamín Emmanuel Gallegos Moctezuma	ver	ver	Comisionado Presidente
10	Proyectista	Proyectista	Alex Ramos Leal	ver	ver	Comisionado Presidente
10	Proyectista	Proyectista	José Mendiola Esquivel	ver	ver	Comisionado Presidente
10	Proyectista	Proyectista	Mario Molina Hernández	ver	ver	Comisionado Presidente
10	Proyectista	Proyectista	Claudia Miranda González	ver	ver	Comisionado Presidente
12	Líder de Proyecto B	Líder de Proyecto B	Isao Pilatowsky Kamino	ver	ver	Comisionado Presidente
12	Líder de Proyecto B	Líder de Proyecto B	Luis Ángel López Iserte	ver	ver	Comisionado Presidente
15	Secretario (a)	Secretario (a)	Cynthia Monica Reyes Limón	ver	ver	Comisionado Presidente
19	Auxiliar de Cumplimientos	Auxiliar de Cumplimientos	Josué Adrian Zamudio Salinas	ver	ver	Comisionado Presidente

Información de los puestos administrativos de los Comisionados Ciudadanos del Instituto de Transparencia, Acceso a la Información Pública, Protección de Datos Personales y Rendición de Cuentas de la Ciudad de México.

Clave o nivel de puesto	Denominación del puesto	Denominación del cargo	Nombre	Perfil	Currículum	Unidad administrativa
1	Comisionado (a) Ciudadano (a) - 1	Comisionado (a) Ciudadano (a) - 1	Marina Alicia San Martín Rebolloso	ver	ver	Pleno
5	Coordinador (a) de Ponencia	Coordinador (a) de Ponencia	José Alfredo Fernández García	ver	ver	Comisionado Ciudadano - 1
7	Subdirector (a) de Proyectos	Subdirector (a) de Proyectos	Marisol Cosme Ulrista	ver	ver	Comisionado Ciudadano - 1
8	Asesor (a)	Asesor (a)	Grecia Gabriela Quintana Sánchez	ver	ver	Comisionado Ciudadano - 1
8	Asesor (a)	Asesor (a)	Diana Elizabeth Avantes Rosas	ver	ver	Comisionado Ciudadano - 1
10	Proyectista	Proyectista	Julisa Domínguez Cruz	ver	ver	Comisionado Ciudadano - 1
10	Proyectista	Proyectista	Noel Castillo Jorge	ver	ver	Comisionado Ciudadano - 1
10	Proyectista	Proyectista	Mitzy Monserrat Maya Mendoza	ver	ver	Comisionado Ciudadano - 1
10	Proyectista	Proyectista	Ana Paulina González González	ver	ver	Comisionado Ciudadano - 1
12	Líder de Proyecto B	Líder de Proyecto B	María Vianney Ortigoza Luna	ver	ver	Comisionado Ciudadano - 1
12	Líder de Proyecto B	Líder de Proyecto B	Alicia Alejandra Mondragón Cortes	ver	ver	Comisionado Ciudadano - 1
15	Secretario (a)	Secretario (a)	Adriana Cárdenas Lizárraga	ver	ver	Comisionado Ciudadano - 1
19	Auxiliar de Cumplimientos	Auxiliar de Cumplimientos	Raquel Alquiciira Bautista	ver	ver	Comisionado Ciudadano - 1

Información de los puestos administrativos de los Comisionados Ciudadanos del Instituto de Transparencia, Acceso a la Información Pública, Protección de Datos Personales y Rendición de Cuentas de la Ciudad de México.

Clave o nivel de puesto	Denominación del puesto	Denominación del cargo	Nombre	Perfil	Currículum	Unidad administrativa
1	Comisionado (a) Ciudadano (a) - 2	Comisionado (a) Ciudadano (a) - 2	María Del Carmen Nava Polina	ver	ver	Comisionada Ciudadana - 2
5	Coordinador (a) de Ponencia	Coordinador (a) de Ponencia	Saraí Zulema Oviedo Hernández	ver	ver	Comisionada Ciudadana - 2
7	Subdirector (a) de Proyectos	Subdirector (a) de Proyectos	Christian Geovanni Cabanillas Martínez	ver	ver	Comisionada Ciudadana - 2
8	Asesor (a)	Asesor (a)	José Guadalupe Hernández Martínez	ver	ver	Comisionada Ciudadana - 2
8	Asesor (a)	Asesor (a)	Nancy Yanira Ruiz Hernández	ver	ver	Comisionada Ciudadana - 2
10	Proyectista	Proyectista	Leidy Ivette Olivos Flores	ver	ver	Comisionada Ciudadana - 2
10	Proyectista	Proyectista	Daniel Rosemberg Cervantes Pérez	ver	ver	Comisionada Ciudadana - 2
10	Proyectista	Proyectista	Mario Enrique López Almaraz	ver	ver	Comisionada Ciudadana - 2
10	Proyectista	Proyectista	Lorena Alejandra Peña Villegas	ver	ver	Comisionada Ciudadana - 2
12	Líder de Proyectos "B"	Líder de Proyectos "B"	Thalía Joselin Villagómez Moreno	ver	ver	Comisionada Ciudadana - 2
12	Líder de Proyecto B	Líder de Proyecto B	Julio Servando Hernández Ventura	ver	ver	Comisionada Ciudadana - 2
15	Secretario (a)	Secretario (a)	Jorge Ulises Mendoza Mendieta	ver	ver	Comisionada Ciudadana - 2
19	Auxiliar de Cumplimientos	Auxiliar de Cumplimientos	Consuelo Andrea Ramos Ruiz	ver	ver	Comisionada Ciudadana - 2

1	Comisionado (a) Ciudadano (a)- 3	Comisionado (a) Ciudadano (a)- 3	Julio César Bonilla Gutiérrez	ver	ver	Pleno
5	Coordinador (a) de Ponencia	Coordinador (a) de Ponencia	Marcos Joel Perea Arellano	ver	ver	Comisionado Ciudadano - 3
7	Subdirector (a) de Proyectos	Subdirector (a) de Proyectos	Erick Alejandro Trejo Álvarez	ver	ver	Comisionado Ciudadano - 3
8	Asesor (a)	Asesor (a)	Héctor Javier Maya Ibarra	ver	ver	Comisionado Ciudadano - 3
8	Asesor (a)	Asesor (a)	Nora Angelica Damián Santiago	ver	ver	Comisionado Ciudadano - 3
10	Proyectista	Proyectista	Karla Correa Torres	ver	ver	Comisionado Ciudadano - 3
10	Proyectista	Proyectista	Rodolfo Isaac Herrera Vázquez	ver	ver	Comisionado Ciudadano - 3
10	Proyectista	Proyectista	Erika Delgado Garnica	ver	ver	Comisionado Ciudadano - 3
10	Proyectista	Proyectista	Elizabeth Idaiana Molina Aguilar	ver	ver	Comisionado Ciudadano - 3
12	Líder de Proyectos "B"	Líder de Proyectos "B"	Gerardo Cortes Sánchez	ver	ver	Comisionado Ciudadano - 3
12	Líder de Proyectos "B"	Líder de Proyectos "B"	Fernanda Gabriela López Lara	ver	ver	Comisionado Ciudadano - 3
15	Secretario (a)	Secretario (a)	Arantxa Sánchez Hernández	ver	ver	Comisionado Ciudadano - 3
19	Auxiliar de Cumplimientos	Auxiliar de Cumplimientos	Belén Araceli Peñaloza Alonso	ver	ver	Comisionado Ciudadano - 3

1	Comisionado (a) Ciudadano (a) - 4	Comisionado (a) Ciudadano (a) - 4	Laura Lizette Enríquez Rodríguez	ver	ver	Pleno
5	Coordinador (a) de Ponencia	Coordinador (a) de Ponencia	María Julia Prieto Sierra	ver	ver	Comisionado Ciudadano - 4
7	Subdirector (a) de Proyectos	Subdirector (a) de Proyectos	Esther Elizabeth Albarrán Martínez	ver	ver	Comisionado Ciudadano - 4
8	Asesor (a)	Asesor (a)	Rodolfo Romanillos Pimentel	ver	ver	Comisionado Ciudadano - 4
8	Asesor (a)	Asesor (a)	Nadeshda Alaska Juárez Zamora	ver	ver	Comisionado Ciudadano - 4
10	Proyectista	Proyectista	Laura Ingrid Escalera Zúñiga	ver	ver	Comisionado Ciudadano - 4
10	Proyectista	Proyectista	José Arturo Méndez Hernández	ver	ver	Comisionado Ciudadano - 4
10	Proyectista	Proyectista	Leticia Elizabeth García Gómez	ver	ver	Comisionado Ciudadano - 4
10	Proyectista	Proyectista	José Luis Muñoz Andrade	ver	ver	Comisionado Ciudadano - 4
12	Líder de Proyectos "B"	Líder de Proyectos "B"	Nancy Gabriela Garamendi Castillo	ver	ver	Comisionado Ciudadano - 4
12	Líder de Proyectos "B"	Líder de Proyectos "B"	José Luis César Perusquía Rueda	ver	ver	Comisionado Ciudadano - 4
15	Secretario (a)	Secretario (a)	Héctor Saúl Serna Crosby	ver	ver	Comisionado Ciudadano - 4
19	Auxiliar de Cumplimientos	Auxiliar de Cumplimientos	Valeria Sayane Cedano Jimenez	ver	ver	Comisionado Ciudadano - 4

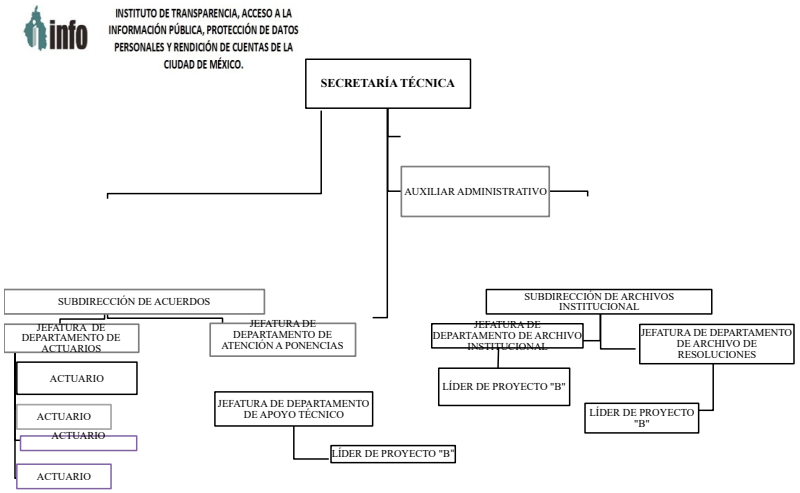

https://documentosobligaciones.infocdmx.org.mx/DAF/LTAIPRC-2016-OT/Art121/Fr01/2023/MANUAL_DE_ORGANIZACIÓN_2023.pdf

Área(s) o unidad(es) administrativa(s) que genera(n) o posee(n) la información: Dirección de Administración y Finanzas
Periodo de actualización de la información: trimestral

Fecha de actualización: 31/12/2023

Fecha de validación:10/01/2024

Información de los puestos administrativos de la Secretaría Técnica del Instituto de Transparencia, Acceso a la Información Pública, Protección de Datos Personales y Rendición de Cuentas de la Ciudad de México.

Clave o nivel de puesto	Denominación del puesto	Denominación del cargo	Nombre del servidor público	Perfil	Versión pública curricular	Unidad administrativa
2	Secretario (a) Técnico (a)	Secretario (a) Técnico (a)	Miriam Soto Domínguez	ver	ver	Presidencia
7	Subdirector (a) de Acuerdos	Subdirector (a) de Acuerdos	Citlali Nelli Toxqui Terán	ver	ver	Secretaria Técnica
7	Subdirector (a) de Archivo Institucional	Subdirector (a) de Archivo Institucional	Brenda Trujillo Velázquez	ver	ver	Secretaria Técnica
9	Jefe (a) de Departamento de Atención a Ponencias	Jefe (a) de Departamento de Atención a Ponencias	Francisco Javier Gutiérrez Bañuelos	ver	ver	Secretaria Técnica
9	Jefe (a) de Departamento de Actuarios	Jefe (a) de Departamento de Actuarios	Ariel Mario Bautista Hernández	ver	ver	Secretaria Técnica
9	Jefe (a) de Departamento de Archivo de Resoluciones	Jefe (a) de Departamento de Archivo de Resoluciones	Viridiana Monserrat Grez Ramírez	ver	ver	Secretaria Técnica
9	Jefe (a) de Departamento de Archivo Institucional	Jefe (a) de Departamento de Archivo Institucional	Guillermo Villanueva Villanueva	ver	ver	Secretaria Técnica
9	Jefe (a) de Departamento de Apoyo Técnico	Jefe (a) de Departamento de Apoyo Técnico	Alam Christhian Juárez Flores	ver	ver	Secretaria Técnica
12	Líder de Proyectos "B"	Líder de Proyectos "B"	Alejandra Calderón Guerra	ver	ver	Secretaria Técnica
12	Líder de Proyectos "B"	Líder de Proyectos "B"	Roció Hernández Socorro	ver	ver	Secretaria Técnica
12	Líder de Proyectos "B"	Líder de Proyectos "B"	Sergio Fermín Trejo Durán	ver	ver	Secretaria Técnica
14	Actuario (a)	Actuario (a)	José Jesús Ledesma Ledesma	ver	ver	Secretaria Técnica
14	Actuario (a)	Actuario (a)	Jorge Amaury Sánchez Molina	ver	ver	Secretaria Técnica
14	Actuario (a)	Actuario (a)	Rosa Isela Mote Flores	ver	ver	Secretaria Técnica
14	Actuario (a)	Actuario (a)	Juan Oscar Urrutia Martínez	ver	ver	Secretaria Técnica
18	Auxiliar Administrativo	Auxiliar Administrativo	Erandy Karina Vilchis Alcalá	ver	ver	Secretaria Técnica

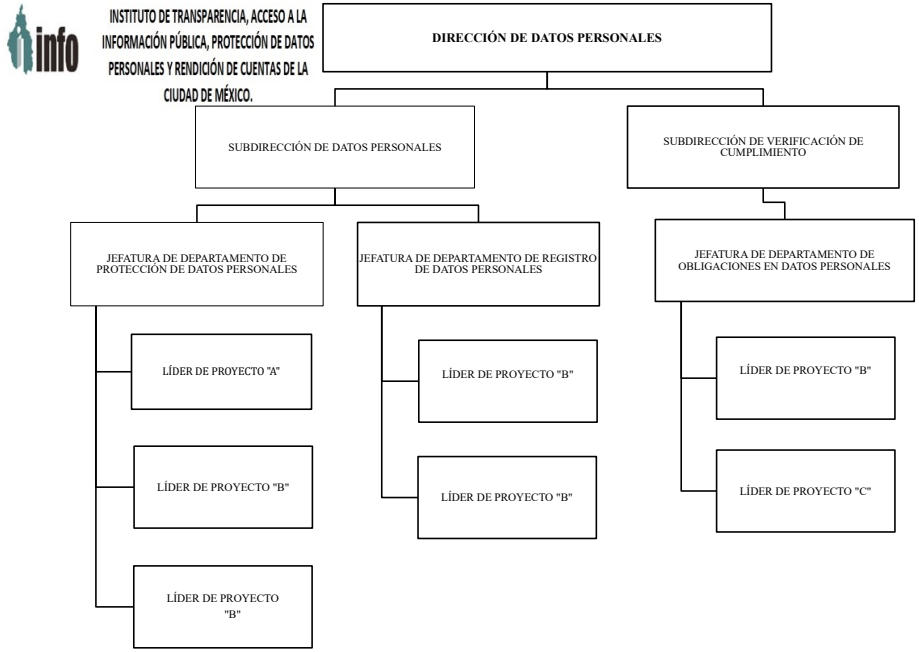

Información de los puestos administrativos de la Dirección de Datos Personales del Instituto de Transparencia, Acceso a la Información Pública, Protección de Datos Personales y Rendición de Cuentas de la Ciudad de México.						
Clave o nivel de puesto	Denominación del puesto	Denominación del cargo	Nombre del servidor público	Perfil	Versión pública curricular	Unidad administrativa
4	Director (a)	Director (a)	Gabriela Angela Magdaleno Del Río	ver	ver	Presidencia
7	Subdirector (a) de Datos Personales	Subdirector (a) de Datos Personales	Atzimba Rodríguez Sánchez	ver	ver	Dirección de Datos Personales
7	Subdirector (a) de Verificación de Cumplimiento	Subdirector (a) de Verificación de Cumplimiento	Alma Rocío García Guevara	ver	ver	Dirección de Datos Personales
9	Jefe (a) de Departamento de Registro de Datos Personales	Jefe (a) de Departamento de Registro de Datos Personales	Evelyn Roxana Aguilar Martínez	ver	ver	Dirección de Datos Personales
9	Jefe (a) de Departamento de Obligaciones en Datos Personales	Jefe (a) de Departamento de Obligaciones en Datos Personales	Alejandro Arellano Torres	ver	ver	Dirección de Datos Personales
9	Jefe (a) de Departamento de Protección de Datos Personales	Jefe (a) de Departamento de Protección de Datos Personales	Jorge Jesús Pérez Reyes	ver	ver	Dirección de Datos Personales
11	Líder de Proyectos "A"	Líder de Proyectos "A"	Vania Lozano Medina	ver	ver	Dirección de Datos Personales
12	Líder de Proyectos "B"	Líder de Proyectos "B"	Emmanuel Álvarez Delgado	ver	ver	Dirección de Datos Personales
12	Líder de Proyectos "B"	Líder de Proyectos "B"	Sofía Estefanía Urzua Alva	ver	ver	Dirección de Datos Personales
12	Líder de Proyectos "B"	Líder de Proyectos "B"	Yazmin Anai Rocafuerte Jiménez	ver	ver	Dirección de Datos Personales
12	Líder de Proyectos "B"	Líder de Proyectos "B"	Sonia Angélica Valencia Quintana	ver	ver	Dirección de Datos Personales
12	Líder de Proyectos "B"	Líder de Proyectos "B"	Liliana Araceli Herrera Ruiz	ver	ver	Dirección de Datos Personales
13	Líder de Proyectos "C"	Líder de Proyectos "C"	Ángel Sánchez Pérez	ver	ver	Dirección de Datos Personales

https://documentosobligaciones.infocdmx.org.mx/DAF/LTAIPRC-2016-OT/Art121/Fr01/2023/MANUAL_DE_ORGANIZACIÓN_2023.pdf

Área(s) o unidad(es) administrativa(s) que genera(n) o posee(n) la información: Dirección de Administración y Finanzas
Periodo de actualización de la información: trimestral
Fecha de actualización: 31/12/2023
Fecha de validación: 10/01/2024

INSTITUTO DE TRANSPARENCIA, ACCESO A LA INFORMACIÓN PÚBLICA, PROTECCIÓN DE DATOS PERSONALES Y RENDICIÓN DE CUENTAS DE LA CIUDAD DE MÉXICO.

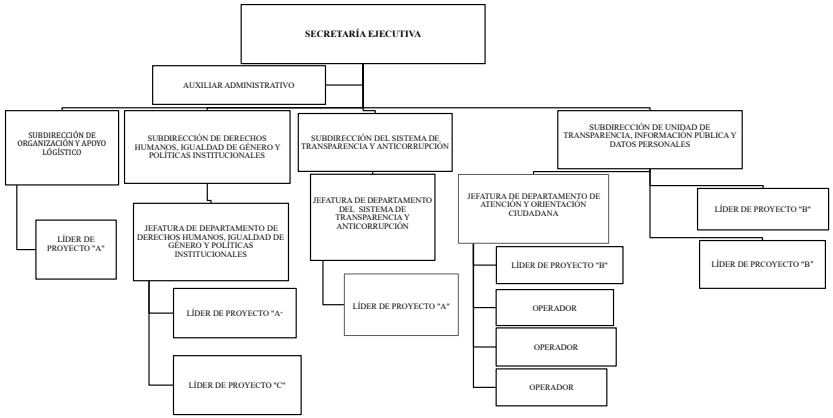

https://documentosobligaciones.infocdmx.org.mx/DAF/LTAIPRC-2016-OT/Art121/Fr01/2023/MANUAL_DE_ORGANIZACIÓN_2023.pdf

Área(s) o unidad(es) administrativa(s) que genera(n) o posee(n) la información: Dirección de Administración y Finanzas

Periodo de actualización de la información: trimestral

Fecha de actualización: 30/09/2023

Fecha de validación: 02/10/2023

Información de los puestos administrativos de la Secretaría Ejecutiva del Instituto de Transparencia, Acceso a la Información Pública, Protección de Datos Personales y Rendición de Cuentas de la Ciudad de México.

Clave o nivel de puesto	Denominación del puesto	Denominación del cargo	Nombre del servidor público	Perfil	Versión pública curricular	Unidad administrativa
2	Secretario (a) Ejecutivo (a)	Secretario (a) Ejecutivo (a)	Jafet Rodrigo Bustamante Moreno	ver	ver	Presidencia
7	Subdirector (a) de Derechos Humanos, Igualdad de Género Y Políticas Institucionales	Subdirector (a) de Derechos Humanos, Igualdad de Género Y Políticas Institucionales	Rocío Casas Palma	ver	ver	Secretaría Ejecutiva
7	Subdirector (a) de Organización y Apoyo Logístico	Subdirector (a) de Organización y Apoyo Logístico	Horacio Saldaña Loza	ver	ver	Secretaría Ejecutiva
7	Subdirector (a) de Unidad de Transparencia , Información Pública Y Datos Personales	Subdirector (a) de Unidad de Transparencia , Información Pública Y Datos Personales	Arturo Iván Arteaga Huertero	ver	ver	Secretaría Ejecutiva
7	Subdirector (a) del Sistema de Transparencia Y Anticorrupción	Subdirector (a) del Sistema de Transparencia y Anticorrupción	Miguel Ángel Lara Diaz	ver	ver	Secretaría Ejecutiva
9	Jefe (a) de Departamento de Atención y Orientación Ciudadana	Jefe (a) de Departamento de Atención y Orientación Ciudadana	Arleth Cabrera Díaz	ver	ver	Secretaria Ejecutiva
9	Jefe (a) de Departamento del Sistema de Trasparencia y Anticorrupción	Jefe (a) de Departamento del Sistema de Trasparencia y Anticorrupción	Pablo Rodríguez Nataren	ver	ver	Secretaria Ejecutiva
9	Jefe (a) de Departamento de Derechos Humanos Igualdad de Género y Políticas Institucionales	Jefe (a) de Departamento de Derechos Humanos Igualdad de Género y Políticas Institucionales	Tania Leticia Carvellido Vázquez	ver	ver	Secretaria Ejecutiva
11	Líder de Proyectos "A"	Líder de Proyectos "A"	Sandra Aguilar Estrada	ver	ver	Secretaria Ejecutiva
11	Líder de Proyectos "A"	Líder de Proyectos "A"	Francisco Valdés Vega	ver	ver	Secretaria Ejecutiva
11	Líder de Proyectos "A"	Líder de Proyectos "A"	Jose Luis Mejía Orozco	ver	ver	Secretaria Ejecutiva
12	Líder de Proyectos "B"	Líder de Proyectos "B"	Héctor Alejandro Ramírez Medina	ver	ver	Secretaria Ejecutiva
12	Líder de Proyectos "B"	Líder de Proyectos "B"	Daniel González Torres	ver	ver	Secretaria Ejecutiva
12	Líder de Proyectos "B"	Líder de Proyectos "B"	Cristina Salamanca Sánchez	ver	ver	Secretaria Ejecutiva
13	Líder de Proyectos "C"	Líder de Proyectos "C"	Susana Janet Luna Santiago	ver	ver	Secretaria Ejecutiva
17	Operador (a)	Operador (a)	Samantha Iveth Campos Martínez	ver	ver	Secretaria Ejecutiva
17	Operador (a)	Operador (a)	Norma Cruz Ramírez	ver	ver	Secretaria Ejecutiva
17	Operador (a)	Operador (a)	María Cristina Domínguez Hernández	ver	ver	Secretaria Ejecutiva
18	Auxiliar Administrativo	Auxiliar Administrativo	Karla Fernanda Campuzano Montes De Oca	ver	ver	Secretaria Ejecutiva

INSTITUTO DE TRANSPARENCIA, ACCESO A LA INFORMACIÓN PÚBLICA, PROTECCIÓN DE DATOS PERSONALES Y RENDICIÓN DE CUENTAS DE LA CIUDAD DE MÉXICO.

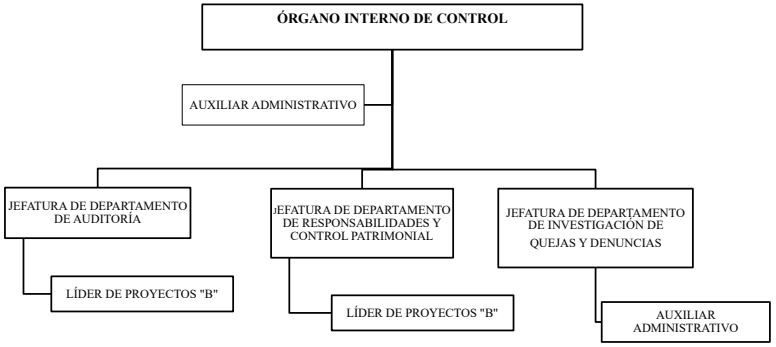

Información de los puestos administrativos de la Contraloría del Instituto de Transparencia, Acceso a la Información Pública, Protección de Datos Personales y Rendición de Cuentas de la Ciudad de México.						
Clave o nivel de puesto	Denominación del puesto	Denominación del cargo	Nombre del servidor público	Perfil	Versión pública curricular	Unidad administrativa
3	Contralor (a)	Contralor (a)	Aarón Romero Espinosa	ver	ver	Presidencia
9	Jefe (a) de Departamento de Investigación de Quejas Y Denuncias	Jefe (a) de Departamento de Investigación de Quejas Y Denuncias	Julio César Murillo Martínez	ver	ver	Órgano Interno de Control
9	Jefe (a) de Departamento de Auditoría	Jefe (a) de Departamento de Auditoría	Jesús Antonio López Calzada	ver	ver	Órgano Interno de Control
9	Jefe (a) de Departamento de Responsabilidades Y Control Patrimonial	Jefe (a) de Departamento de Responsabilidades Y Control Patrimonial	Emilio Javier García Martínez	ver	ver	Órgano Interno de Control
12	Líder de Proyectos "B"	Líder de Proyectos "B"	Eduardo Silvano Vázquez Cervantes	ver	ver	Órgano Interno de Control
12	Líder de Proyectos "B"	Líder de Proyectos "B"	Kenya Gutiérrez Rodríguez	ver	ver	Órgano Interno de Control
18	Auxiliar Administrativo	Auxiliar Administrativo	Rodolfo Lujan Juárez	ver	ver	Órgano Interno de Control
18	Auxiliar Administrativo	Auxiliar Administrativo	Janette Alarcón Núñez	ver	ver	Órgano Interno de Control

https://documentosobligaciones.infocdmx.org.mx/DAF/LTAIPRC-2016-OT/Art121/Fr01/2023/MANUAL_DE_ORGANIZACIÓN_2023.pdf

Área(s) o unidad(es) administrativa(s) que genera(n) o posee(n) la información: Dirección de Administración y Finanzas
Periodo de actualización de la información: trimestral
Fecha de actualización: 30/09/203
Fecha de validación: 02/10/2023

INSTITUTO DE TRANSPARENCIA, ACCESO A LA INFORMACIÓN PÚBLICA, PROTECCIÓN DE DATOS PERSONALES Y RENDICIÓN DE CUENTAS DE LA CIUDAD DE MÉXICO.

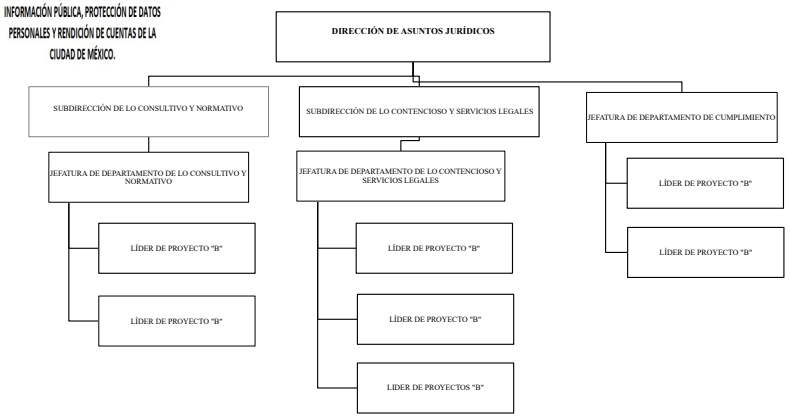

Información de los puestos administrativos de la Dirección de Asuntos Jurídicos del Instituto de Transparencia, Acceso a la Información Pública, Protección de Datos Personales y Rendición de Cuentas de la Ciudad de México.						
Clave o nivel de puesto	Denominación del puesto	Denominación del cargo	Nombre del servidor público	Perfil	Versión pública currícular	Unidad administrativa
4	Director (a)	Director (a)	Pedro Meza Jiménez	ver	ver	Dirección de Asuntos Jurídicos.
7	Subdirector (a) de lo Consultivo y Normativo	Subdirector (a) de lo Consultivo y Normativo	Juan César Hidalgo Rioja	ver	ver	Dirección de Asuntos Jurídicos.
7	Subdirector (a) de Lo Contencioso y Servicios Legales	Subdirector (a) de Lo Contencioso y Servicios Legales	Maribel Lima Romer	ver	ver	Dirección de Asuntos Jurídicos.
9	Jefe (a) de Departamento de lo Consultivo y Normativo	Jefe (a) de Departamento de lo Consultivo y Normativo	Janett Alejandra García Esparza	ver	ver	Dirección de Asuntos Jurídicos.
9	Jefe (a) de Departamento de Cumplimiento	Jefe (a) de Departamento de Cumplimiento	Rebeca Nava Pacheco	ver	ver	Dirección de Asuntos Jurídicos.
9	Jefe (a) de Departamento de lo Contencioso y Servicios Legales	Jefe (a) de Departamento de lo Contencioso y Servicios Legales	Gabriela Flores Ramírez	ver	ver	Dirección de Asuntos Jurídicos.
12	Líder de Proyectos "B"	Líder de Proyectos "B"	Evelyn Rodríguez Castro	ver	ver	Dirección de Asuntos Jurídicos.
12	Líder de Proyectos "B"	Líder de Proyectos "B"	Reyes Daniel Reynosa Ruiz	ver	ver	Dirección de Asuntos Jurídicos.
12	Líder de Proyectos "B"	Líder de Proyectos "B"	Jorge Hinojosa Pérez	ver	ver	Dirección de Asuntos Jurídicos.
12	Líder de Proyectos "B"	Líder de Proyectos "B"	Daniela Ramírez Moreno	ver	ver	Dirección de Asuntos Jurídicos.
12	Líder de Proyectos "B"	Líder de Proyectos "B"	Armando Arana Arana	ver	ver	Dirección de Asuntos Jurídicos.
12	Líder de Proyectos "B"	Líder de Proyectos "B"	Edgar Román Reymundo Eusebio	ver	ver	Dirección de Asuntos Jurídicos.
12	Líder de Proyectos "B"	Líder de Proyectos "B"	Fátima Adaliz Sánchez Trejo	ver	ver	Dirección de Asuntos Jurídicos.

https://documentosobligaciones.infocdmx.org.mx/DAF/LTAIPRC-2016-OT/Art121/Fr01/2023/MANUAL_DE_ORGANIZACIÓN_2023.pdf

Área(s) o unidad(es) administrativa(s) que genera(n) o posee(n) la información: Dirección de Administración y Finanzas
Periodo de actualización de la información: trimestral
Fecha de actualización:30/09/2023
Fecha de validación:02/10/2023

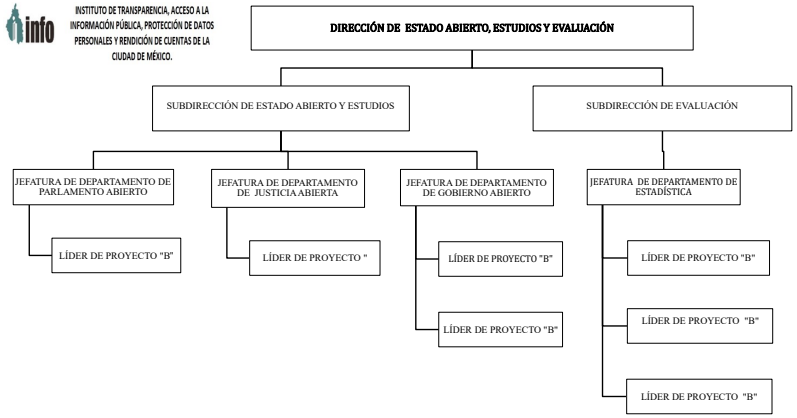

https://documentosobligaciones.infocdmx.org.mx/DAF/LTAIPRC-2016-OT/Art121/Fr01/2023/MANUAL_DE_ORGANIZACIÓN_2023.pdf

Área(s) o unidad(es) administrativa(s) que genera(n) o posee(n) la información: Dirección de Administración y Finanzas

Periodo de actualización de la información: trimestral

Fecha de actualización: 30/09/2023

Fecha de validación:02/10/2023

Información de los puestos administrativos de la Dirección de Estado, Estudios y Evaluación del Instituto de Transparencia, Acceso a la Información Pública, Protección de Datos Personales y Rendición de Cuentas de la Ciudad de México.

Clave o nivel de puesto	Denominación del puesto	Denominación del cargo	Nombre del servidor público	Perfil	Versión pública curricular	Unidad administrativa
4	Director (a)	Director (a)	María Soledad Rodrigo	ver	ver	Presidencia
7	Subdirector (a) de Evaluación	Subdirector (a) de Evaluación	Sonia Quintana Martínez	ver	ver	Dirección de Estado Abierto, Estudios y Evaluación.
7	Subdirector (a) de Estado Abierto y Estudios	Subdirector (a) de Estado Abierto y Estudios	Daniel Saavedra Lladó	ver	ver	Dirección de Estado Abierto, Estudios y Evaluación.
9	Jefe (a) de Departamento de Estadística	Jefe (a) de Departamento de Estadística	Manuel Esparza Moreno	ver	ver	Dirección de Estado Abierto, Estudios y Evaluación.
9	Jefe (a) de Departamento de Gobierno Abierto	Jefe (a) de Departamento de Gobierno Abierto	David Humberto Jiménez Sánchez	ver	ver	Dirección de Estado Abierto, Estudios y Evaluación.
9	Jefe (a) de Departamento de Justicia Abierta	Jefe (a) de Departamento de Justicia Abierta	Anabel Mora Ruiz	ver	ver	Dirección de Estado Abierto, Estudios y Evaluación.
9	Jefe (a) de Departamento Parlamento Abierto	Jefe (a) de Departamento Parlamento Abierto	David Alejandro Martínez Huerta	ver	ver	Dirección de Estado Abierto, Estudios y Evaluación.
12	Líder de Proyectos "B"	Líder de Proyectos "B"	Abel Ulises Aquino Rivera	ver	ver	Dirección de Estado Abierto, Estudios y Evaluación.
12	Líder de Proyectos "B"	Líder de Proyectos "B"	Lourdes García Miranda	ver	ver	Dirección de Estado Abierto, Estudios y Evaluación.
12	Líder de Proyectos "B"	Líder de Proyectos "B"	Nora Patricia Corona Olmedo	ver	ver	Dirección de Estado Abierto, Estudios y Evaluación.
12	Líder de Proyectos "B"	Líder de Proyectos "B"	Ulises Gregorio Pérez Fernández	ver	ver	Dirección de Estado Abierto, Estudios y Evaluación.
12	Líder de Proyectos "B"	Líder de Proyectos "B"	Claudia Vázquez Pérez	ver	ver	Dirección de Estado Abierto, Estudios y Evaluación.
12	Líder de Proyectos "B"	Líder de Proyectos "B"	Andrea Paulina Angelini Zarzosa	ver	ver	Dirección de Estado Abierto, Estudios y Evaluación.
12	Líder de Proyectos "B"	Líder de Proyectos "B"	Melisa Citlali Romero Castillo	ver	ver	Dirección de Estado Abierto, Estudios y Evaluación.

INSTITUTO DE TRANSPARENCIA, ACCESO A LA INFORMACIÓN PÚBLICA, PROTECCIÓN DE DATOS PERSONALES Y RENDICIÓN DE CUENTAS DE LA CIUDAD DE MÉXICO.

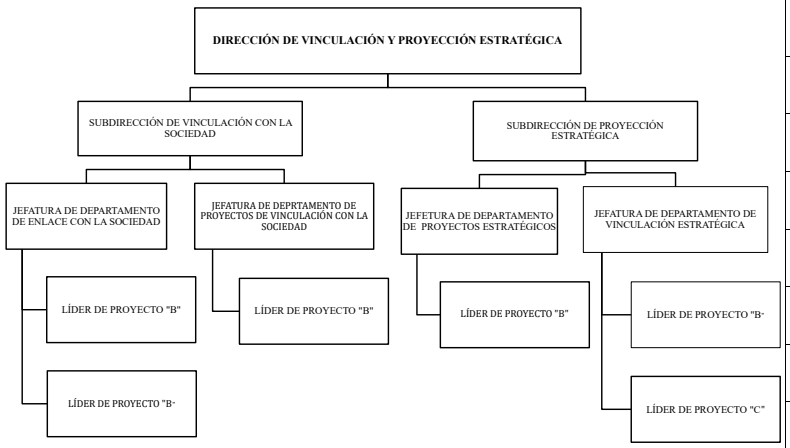

Información de los puestos administrativos de la Dirección de Vinculación y Proyección Estratégica del Instituto de Transparencia, Acceso a la Información Pública, Protección de Datos Personales y Rendición de Cuentas de la Ciudad de México.

Clave o nivel de puesto	Denominación del puesto	Denominación del cargo	Nombre del servidor público	Perfil	Versión pública curricular	Unidad administrativa
4	Director (a)	Director (a)	Yessica Paloma Báez Benítez	ver	ver	Presidencia
7	Subdirector (a) de Proyección Estratégica	Subdirector (a) de Proyección Estratégica	Miriam Rojas Piña	ver	ver	Dirección de Vinculación y Proyección Estratégica.
7	Subdirector (a) de Vinculación con la Sociedad	Subdirector (a) de Vinculación con la Sociedad	Onitsed Uriel Bustamante Silva	ver	ver	Dirección de Vinculación y Proyección Estratégica.
9	Jefe (a) de Departamento de Proyectos Estratégicos	Jefe (a) de Departamento de Proyectos Estratégicos	Marcos Adrián Chávez Meza	ver	ver	Dirección de Vinculación y Proyección Estratégica.
9	Jefe (a) de Departamento de Vinculación Estratégica	Jefe (a) de Departamento de Vinculación Estratégica	Rogelio Pérez Delgadillo	ver	ver	Dirección de Vinculación y Proyección Estratégica.
9	Jefe (a) de Departamento de Enlace con la Sociedad	Jefe (a) de Departamento de Enlace con la Sociedad	Mario Eric Ortiz Gledhill	ver	ver	Dirección de Vinculación y Proyección Estratégica.
9	Jefe (a) de Departamento de Proyectos de Vinculación con la Sociedad	Jefe (a) de Departamento de Proyectos de Vinculación con la Sociedad	Gerardo Reyes Nieto	ver	ver	Dirección de Vinculación y Proyección Estratégica.
12	Líder de Proyectos "B"	Líder de Proyecto B	Diego Barajas Ochoa	ver	ver	Dirección de Vinculación y Proyección Estratégica.
12	Líder de Proyectos "B"	Líder de Proyecto B	María Lilia Maldonado Martínez	ver	ver	Dirección de Vinculación y Proyección Estratégica.
12	Líder de Proyectos "B"	Líder de Proyecto B	Azucena Iturbe Guzmán	ver	ver	Dirección de Vinculación y Proyección Estratégica.
12	Líder de Proyectos "B"	Líder de Proyecto B	Omar García Ramírez	ver	ver	Dirección de Vinculación y Proyección Estratégica.
12	Líder de Proyectos "B"	Líder de Proyecto B	Said Israel Reyes Macedo	ver	ver	Dirección de Vinculación y Proyección Estratégica.
13	Líder de Proyectos "C"	Líder de Proyecto C	Diego Elías Ruffiar Trejo	ver	ver	Dirección de Vinculación y Proyección Estratégica.

https://documentosobligaciones.infocdmx.org.mx/DAF/LTAIPRC-2016-OT/Art121/Fr01/2023/MANUAL_DE_ORGANIZACIÓN_2023.pdf

Área(s) o unidad(es) administrativa(s) que genera(n) o posee(n) la información: Dirección de Administración y Finanzas
Periodo de actualización de la información: trimestral
Fecha de actualización: 31/12/2023
Fecha de validación: 10/01/2024.

INSTITUTO DE TRANSPARENCIA, ACCESO A LA INFORMACIÓN PÚBLICA, PROTECCIÓN DE DATOS PERSONALES Y RENDICIÓN DE CUENTAS DE LA CIUDAD DE MÉXICO.

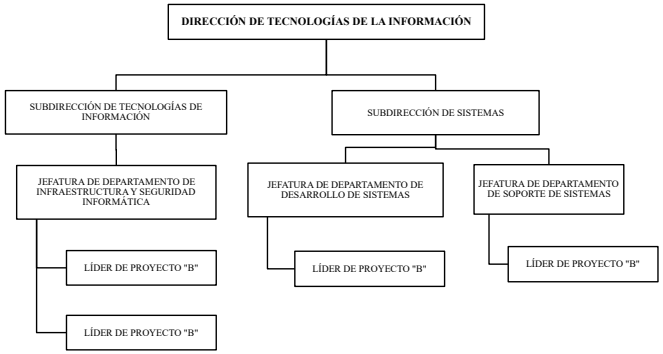

Información de los puestos administrativos de la Dirección de Tecnologías de Información del Instituto de Transparencia, Acceso a la Información Pública, Protección de Datos Personales y Rendición de Cuentas de la Ciudad de México.

Clave o nivel de puesto	Denominación del puesto	Denominación del cargo	Nombre del servidor público	Perfil	Versión pública curricular	Unidad administrativa
4	Director (a)	Director (a)	Raymundo Ortega Esquivel	ver	ver	Presidencia
7	Subdirector (a) de Sistemas	Subdirector (a) de Sistemas	Ariel García Huante	ver	ver	Dirección de Tecnologías de la Información
7	Subdirector (a) de Tecnologías de Información	Subdirector (a) de Tecnologías de Información	Alejandro Castillo Escutia	ver	ver	Dirección de Tecnologías de la Información
9	Jefe (a) de Departamento de Infraestructura y Seguridad Informática	Jefe (a) de Departamento de Infraestructura y Seguridad Informática	Renato Francisco Reyes Cervantes	ver	ver	Dirección de Tecnologías de la Información
9	Jefe (a) de Departamento de Desarrollo de Sistemas	Jefe (a) de Departamento de Desarrollo de Sistemas	Carlos Adrián Hernández Cabañas	ver	ver	Dirección de Tecnologías de la Información
9	Jefe (a) de Departamento de Soporte de Sistemas	Jefe (a) de Departamento de Soporte de Sistemas	Pedro Esquivel Martínez	ver	ver	Dirección de Tecnologías de la Información
12	Líder de Proyectos "B"	Líder de Proyectos "B"	Jesús Curicaveri Cruz Villegas	ver	ver	Dirección de Tecnologías de la Información
12	Líder de Proyectos "B"	Líder de Proyectos "B"	Maria Margarita Eugenia Ontiveros y Sanchez de la Barquera	ver	ver	Dirección de Tecnologías de la Información
12	Líder de Proyectos "B"	Líder de Proyectos "B"	Jorge Luis Rivera Guerrero	ver	ver	Dirección de Tecnologías de la Información
12	Líder de Proyectos "B"	Líder de Proyectos "B"	Omar Alejandro Gopar Montoya	ver	ver	Dirección de Tecnologías de la Información

https://documentosobligaciones.infocdmx.org.mx/DAF/LTAIPRC-2016-OT/Art121/Fr01/2023/MANUAL_DE_ORGANIZACIÓN_2023.pdf

Área(s) o unidad(es) administrativa(s) que genera(n) o posee(n) la información: Dirección de Administración y Finanzas
Periodo de actualización de la información: trimestral
Fecha de actualización: 31/12/2023
Fecha de validación 10/01/2024

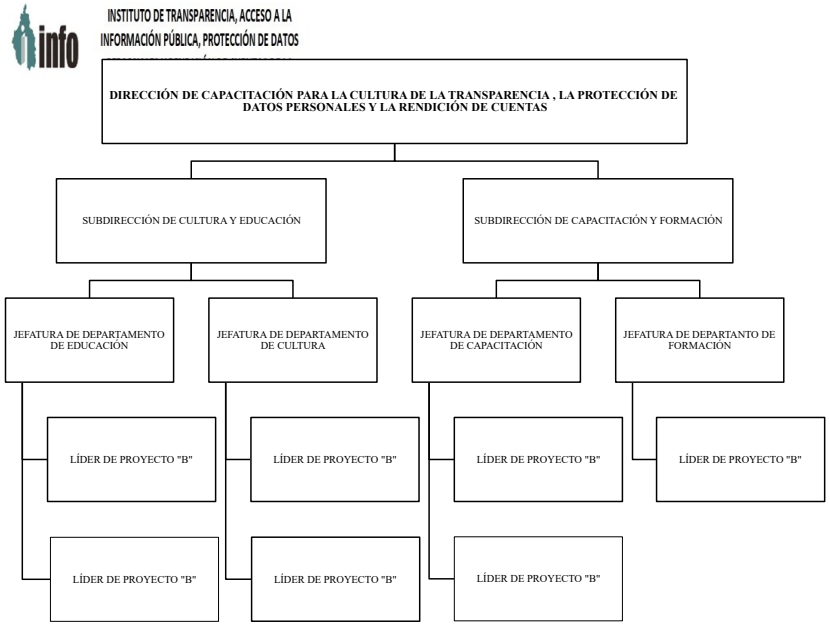

https://documentosobligaciones.infocdmx.org.mx/DAF/LTAIPRC-2016-OT/Art121/Fr01/2023/MANUAL_DE_ORGANIZACIÓN_2023.pdf

Área(s) o unidad(es) administrativa(s) que genera(n) o posee(n) la información: Dirección de Administración y Finanzas

Periodo de actualización de la información: trimestral

Fecha de actualización:30/09/2023

Fecha de validación: 02/10/2023

Información de los puestos administrativos de la Dirección de Capacitación para la Cultura de la Transparencia, la Protección de Datos Personales y la Rendición de Cuentas del Instituto de Transparencia, Acceso a la Información Pública, Protección de Datos Personales y Rendición de Cuentas de la Ciudad de México.

Clave o nivel de puesto	Denominación del puesto	Denominación del cargo	Nombre del servidor público	Perfil	Versión pública curricular	Unidad administrativa
4	Director (a)	Director (a)	José Luis Galarza Esparza	ver	ver	Presidencia
7	Subdirector (a) de Cultura y Educación	Subdirector (a) de Cultura y Educación	Bertha Inés Juárez Lugo	ver	ver	Dirección de Capacitación para la Cultura de la Transparencia, la Protección de Datos Personales y la Rendición de Cuentas
7	Subdirector (a) de Capacitación y Formación	Subdirector (a) de Capacitación y Formación	Víctor Manuel Camacho Trejo	ver	ver	Dirección de Capacitación para la Cultura de la Transparencia, la Protección de Datos Personales y la Rendición de Cuentas
9	Jefe (a) de Departamento de Capacitación	Jefe (a) de Departamento de Capacitación	Cristina Carrillo Andrés	ver	ver	Dirección de Capacitación para la Cultura de la Transparencia, la Protección de Datos Personales y la Rendición de Cuentas
9	Jefe (a) de Departamento de Cultura	Jefe (a) de Departamento de Cultura	Rosario Adriana Salinas Gómez	ver	ver	Dirección de Capacitación para la Cultura de la Transparencia, la Protección de Datos Personales y la Rendición de Cuentas
9	Jefe (a) de Departamento de Educación	Jefe (a) de Departamento de Educación	Edgar Yair Martínez Madrigal	ver	ver	Dirección de Capacitación para la Cultura de la Transparencia, la Protección de Datos Personales y la Rendición de Cuentas
9	Jefe (a) de Departamento de Formación	Jefe (a) de Departamento de Formación	Víctor Manuel Flores Briseño	ver	ver	Dirección de Capacitación para la Cultura de la Transparencia, la Protección de Datos Personales y la Rendición de Cuentas
12	Líder de Proyectos "B"	Líder de Proyectos "B"	Emiliano Gómez Cinco	ver	ver	Dirección de Capacitación para la Cultura de la Transparencia, la Protección de Datos Personales y la Rendición de Cuentas
12	Líder de Proyectos "B"	Líder de Proyectos "B"	María Teresa Jiménez Rodríguez	ver	ver	Dirección de Capacitación para la Cultura de la Transparencia, la Protección de Datos Personales y la Rendición de Cuentas
12	Líder de Proyectos "B"	Líder de Proyectos "B"	Alan Misael González Jaimes	ver	ver	Dirección de Capacitación para la Cultura de la Transparencia, la Protección de Datos Personales y la Rendición de Cuentas
12	Líder de Proyectos "B"	Líder de Proyectos "B"	Rebeca García Guzmán	ver	ver	Dirección de Capacitación para la Cultura de la Transparencia, la Protección de Datos Personales y la Rendición de Cuentas
12	Líder de Proyectos "B"	Líder de Proyectos "B"	Alejandra Pacheco Pérez	ver	ver	Dirección de Capacitación para la Cultura de la Transparencia, la
12	Líder de Proyectos "B"	Líder de Proyectos "B"	Lizbeth Guzmán Pedraza	ver	ver	Dirección de Capacitación para la Cultura de la Transparencia, la
12	Líder de Proyectos "B"	Líder de Proyectos "B"	Nora Patricia Guitierrez Valdes	ver	ver	Dirección de Capacitación para la Cultura de la Transparencia, la

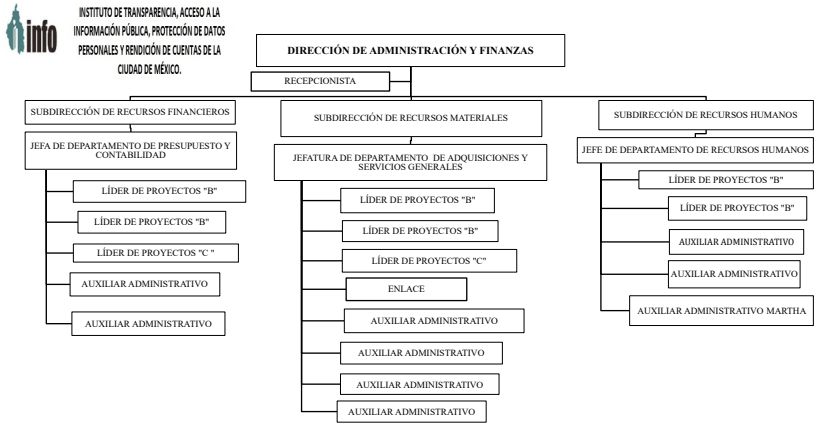

https://documentosobligaciones.infocdmx.org.mx/DAF/LTAIPRC-2016-OT/Art121/Fr01/2023/MANUAL_DE_ORGANIZACIÓN_2023.pdf

Área(s) o unidad(es) administrativa(s) que genera(n) o posee(n) la información: Dirección de Administración y Finanzas

Periodo de actualización de la información: trimestral

Fecha de actualización: 31/12/2023

Fecha de validación: 10/01/2024

Información de los puestos administrativos de la Dirección de Administración y Finanzas del Instituto de Transparencia, Acceso a la Información Pública, Protección de Datos Personales y Rendición de Cuentas de la Ciudad de México.

Clave o nivel de	Denominación del puesto	Denominación del cargo	Nombre del servidor público	Perfil	Versión pública currícular	Unidad administrativa
4	Director (a)	Director (a)	Sandra Ariadna Mancebo Padilla	ver	ver	Presidencia
7	Subdirector (a) de Recursos Materiales	Subdirector (a) de Recursos Materiales	Alejandro Gabriel Tovar Guzmán	ver	ver	Dirección de Administración y Finanzas
7	Subdirector (a) de Recursos Financieros	Subdirector (a) de Recursos Financieros	Diana Francia Hernández Martínez	ver	ver	Dirección de Administración y Finanzas
7	Subdirector (a) de Recursos Humanos	Subdirector (a) de Recursos Humanos	Horacio Josué Nava Armenta	ver	ver	Dirección de Administración y Finanzas
9	Jefe (a) de Departamento de Presupuesto y Contabilidad	Jefe (a) de Departamento de Presupuesto y Contabilidad	Sandra Mota García	ver	ver	Dirección de Administración y Finanzas
9	Jefe (a) de Departamento de Recursos Humanos	Jefe (a) de Departamento de Recursos Humanos	César Pineda Rojas	ver	ver	Dirección de Administración y Finanzas
9	Jefe (a) de Departamento de Adquisiciones y Servicios Generales	Jefe (a) de Departamento de Adquisiciones y Servicios Generales	Julio César Servín Juárez	ver	ver	Dirección de Administración y Finanzas
12	Líder de Proyectos "B"	Líder de Proyectos "B"	Gabriela Bejarano Arroyo	ver	ver	Dirección de Administración y Finanzas
12	Líder de Proyectos "B"	Líder de Proyectos "B"	Araceli Cruz León	ver	ver	Dirección de Administración y Finanzas
12	Líder de Proyectos "B"	Líder de Proyectos "B"	Héctor Eduardo Tamayo Ángeles	ver	ver	Dirección de Administración y Finanzas
12	Líder de Proyectos "B"	Líder de Proyectos "B"	Luisa Alejandra Ramírez Lesprón	ver	ver	Dirección de Administración y Finanzas
12	Líder de Proyectos "B"	Líder de Proyectos "B"	Adrián Contreras Segundo	ver	ver	Dirección de Administración y Finanzas
12	Líder de Proyectos "B"	Líder de Proyectos "B"	Noemí Martínez Paredes	ver	ver	Dirección de Administración y Finanzas
13	Líder de Proyectos "C"	Líder de Proyectos "C"	Raúl Ignacio Gómez González	ver	ver	Dirección de Administración y Finanzas
13	Líder de Proyectos "C"	Líder de Proyectos "C"	Juan Carlos Sánchez Caballero Rigalt	ver	ver	Dirección de Administración y Finanzas
13 b	Enlace	Enlace	Alberto García Quiroz	ver	ver	Dirección de Administración y Finanzas
16	Recepcionista	Recepcionista	Ariana Ibarra Rojas	ver	ver	Dirección de Administración y Finanzas
18	Auxiliar Administrativo	Auxiliar Administrativo	Fernando de Haro Aguilera	ver	ver	Dirección de Administración y Finanzas
18	Auxiliar Administrativo	Auxiliar Administrativo	Ivonne Maresi Morales Lambarri	ver	ver	Dirección de Administración y Finanzas
18	Auxiliar Administrativo	Auxiliar Administrativo	Martha Patricia Salazar Avalos	ver	ver	Dirección de Administración y Finanzas
18	Auxiliar Administrativo	Auxiliar Administrativo	Ana Isabel Pérez Guerrero	ver	ver	Dirección de Administración y Finanzas
18	Auxiliar Administrativo	Auxiliar Administrativo	J. Carmen Castañeda Barrientos	ver	ver	Dirección de Administración y Finanzas
18	Auxiliar Administrativo	Auxiliar Administrativo	Ricardo Jaramillo Muñoz	ver	ver	Dirección de Administración y Finanzas
18	Auxiliar Administrativo	Auxiliar Administrativo	Luis Omar Arteaga Huertero	ver	ver	Dirección de Administración y Finanzas
18	Auxiliar Administrativo	Auxiliar Administrativo	Jorge Alfredo Nicasio Medina	ver	ver	Dirección de Administración y Finanzas
18	Auxiliar Administrativo	Auxiliar Administrativo	Javier Hernández Rodríguez	ver	ver	Dirección de Administración y Finanzas

INSTITUTO DE TRANSPARENCIA, ACCESO A LA INFORMACIÓN PÚBLICA, PROTECCIÓN DE DATOS PERSONALES Y RENDICIÓN DE CUENTAS DE LA CIUDAD DE MÉXICO.

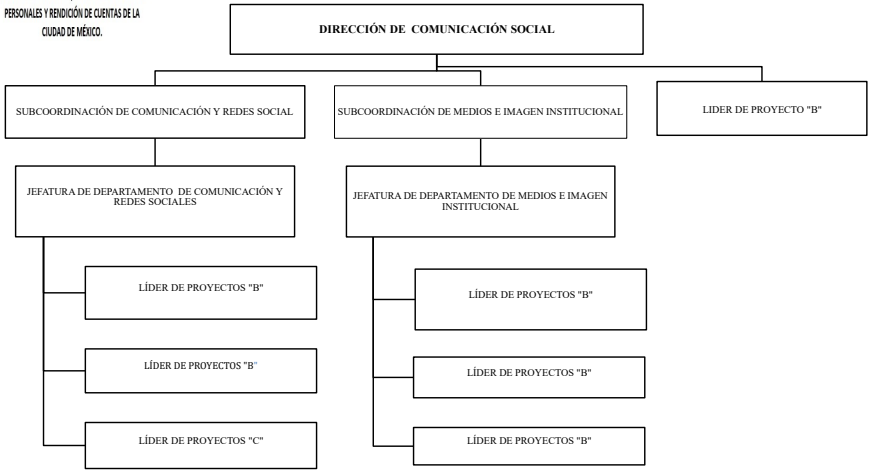

Información de los puestos administrativos de la Dirección de Comunicación Social del Instituto de Transparencia, Acceso a la Información Pública, Protección de Datos Personales y Rendición de Cuentas de la Ciudad de México.

Clave o nivel de puesto	Denominación del puesto	Denominación del cargo	Nombre del servidor público	Perfil	Versión pública curricular	Unidad administrativa
4	Director (a)	Director (a)	Raúl Llanos Samaniego	ver	ver	Presidencia
6	Subcoordinador (a) de Comunicación y Redes Sociales	Subcoordinador (a) de Comunicación y Redes Sociales	Olga Rosario Avendaño	ver	ver	Dirección de Comunicación Social
6	Subcoordinador (a) de Medios e Imagen Institucional	Subcoordinador (a) de Medios e Imagen Institucional	Elisa Estefanía Contreras Torres	ver	ver	Dirección de Comunicación Social
9	Jefe (a) de Departamento de Comunicación y Redes Sociales	Jefe (a) de Departamento de Comunicación y Redes Sociales	Ernesto González Tapia	ver	ver	Dirección de Comunicación Social
9	Jefe (a) de Departamento de Medios e Imagen Institucional	Jefe (a) de Departamento de Medios e Imagen Institucional	Maricela Nieto Herrejon	ver	ver	Dirección de Comunicación Social
12	Líder de Proyectos "B"	Líder de Proyectos "B"	Lilia Stefhani Marín López	ver	ver	Dirección de Comunicación Social
12	Líder de Proyectos "B"	Líder de Proyectos "B"	Aldo Alfredo Cisneros Fernández	ver	ver	Dirección de Comunicación Social
12	Líder de Proyectos "B"	Líder de Proyectos "B"	Nilton Andrés Torres Pérez	ver	ver	Dirección de Comunicación Social
12	Líder de Proyectos "B"	Líder de Proyectos "B"	Lucio Rendón Lucero	ver	ver	Dirección de Comunicación Social
12	Líder de Proyectos "B"	Líder de Proyectos "B"	Ignacio Medina Arreola	ver	ver	Dirección de Comunicación Social
12	Líder de Proyectos "B"	Líder de Proyectos "B"	Anabel Guerrero Contreras	ver	ver	Dirección de Comunicación Social
13	Líder de Proyectos "C"	Líder de Proyectos "C"	Verónica Peralta Gutiérrez	ver	ver	Dirección de Comunicación Social

https://documentosobligaciones.infocdmx.org.mx/DAF/LTAIPRC-2016-OT/Art121/Fr01/2023/MANUAL_DE_ORGANIZACIÓN_2023.pdf

Área(s) o unidad(es) administrativa(s) que genera(n) o posee(n) la información: Dirección de Administración y Finanzas

Periodo de actualización de la información: trimestral

Fecha de actualización: 31/12/2023

Fecha de validación:10/01/2024