SÍNTESIS CIUDADANA

EXPEDIENTE: **INFOCDMX/RR.IP.4776/2023**

Sujeto Obligado: Sistema de Transporte Colectivo

Recurso de revisión en materia de acceso a la información pública

¿CUÁL FUE LA SOLICITUD?

El recurrente solicitó información relativa a bases de datos de los kilómetros anuales que ha recorrido el metro en 2017 al 2019 y del 2021 al 2022 así como el registro del parque vehicular.

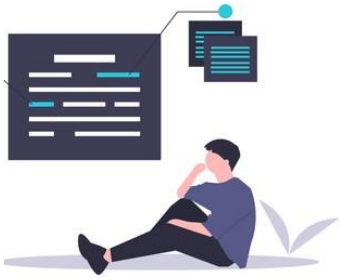

¿DE QUÉ SE INCONFORMÓ EL SOLICITANTE?

Por la entrega de la información en un formato incomprensible para el solicitante.

¿QUÉ RESOLVIMOS?

Sobreseer por improcedente.

CONSIDERACIONES IMPORTANTES:

Palabras clave: Parque vehicular, metro, kilómetros recorridos, extemporáneo.

COMISIONADA PONENTE: LAURA L. ENRÍQUEZ RODRÍGUEZ.

GLOSARIO

Constitución Local	Constitución Política de la Ciudad de México
Constitución Federal	Constitución Política de los Estados Unidos Mexicanos
Instituto de Transparencia u Órgano Garante	Instituto de Transparencia, Acceso a la Información Pública, Protección de Datos Personales y Rendición de Cuentas de la Ciudad de México
Ley de Transparencia	Ley de Transparencia, Acceso a la Información Pública y Rendición de Cuentas de la Ciudad de México
Recurso de Revisión	Recurso de Revisión en Materia de Acceso a la Información Pública
Sujeto Obligado	Sistema de Transporte Colectivo
PNT	Plataforma Nacional de Transparencia

Calle de La Morena No. 865, Local 1, "Plaza de la Transparencia", Col. Narvarte Poniente,
Alcaldía Benito Juárez, Ciudad de México.
Teléfono: 56 36 21 20

RECURSO DE REVISIÓN EN MATERIA DE ACCESO A LA INFORMACIÓN PÚBLICA

EXPEDIENTE:
INFOCDMX/RR.IP.4776/2023

SUJETO OBLIGADO:
Sistema de Transporte Colectivo

COMISIONADA PONENTE:
Laura Lizette Enríquez Rodríguez[1]

Ciudad de México, **a seis de septiembre de dos mil veintitrés**[2]

VISTO el estado que guarda el expediente **INFOCDMX/RR.IP.4776/2023**, relativo al recurso de revisión interpuesto en contra del Sistema de Transporte Colectivo**,** este Instituto de Transparencia, Acceso a la Información Pública, Protección de Datos Personales y Rendición de Cuentas de la Ciudad de México, en sesión pública resuelve **SOBRESEER por improcedente**, conforme a los siguientes:

I. A N T E C E D E N T E S

1. Solicitud de Información. El dieciocho de mayo, la parte recurrente presentó una solicitud de acceso a la información, misma que se tiene por recibida oficialmente el dieciocho de mayo, a la que se le asignó el número de folio **090173723000986**, mediante la cual, requirió:

> **Descripción de la solicitud:**
> La solicitud de información se adjunta en archivo PDF. [*Sic*.]

[1] Colaboró José Arturo Méndez Hernández.
[2] En adelante se entenderá que todas las fechas corresponden al año dos mil veintitrés, salvo precisión en contrario.

Medio para recibir notificaciones:
Sistema de solicitudes de la Plataforma Nacional de Transparencia

Formato para recibir la información solicitada:
Electrónico a través del sistema de solicitudes de acceso a la información de la PNT

Justificación para exentar pago:
En conformidad con el Criterio 3/13, emitido por el Instituto Nacional de Transparencia, Acceso a la Información y Protección de Datos Personales (INAI), lo que a la letra indica: "...Criterio 3/13 Bases de datos. Deberá otorgarse acceso a las mismas, en el formato en el que obren en los archivos de los sujetos obligados, a fin de garantizar la libre explotación, manipulación y reutilización de la información que contienen..." Así como lo establecido en el artículo 3 de la LEY GENERAL DE TRANSPARENCIA Y ACCESO A LA INFORMACIÓN PÚBLICA donde se especifica que: Los Datos abiertos son datos digitales de carácter público ... y que tienen las siguientes características: a) Accesibles: Los datos están disponibles para la gama más amplia de usuarios, para cualquier propósito; b) Integrales: Contienen el tema que describen a detalle y con los metadatos necesarios; c) Gratuitos: Se obtienen sin entregar a cambio contraprestación alguna; g) Primarios: Provienen de la fuente de origen con el máximo nivel de desagregación posible; i) En formatos abiertos: Los datos estarán disponibles con el conjunto de características técnicas y de presentación que corresponden a la estructura lógica usada para almacenar datos en un archivo digital, cuyas especificaciones técnicas están disponibles públicamente, que no suponen una dificultad de acceso y que su aplicación y reproducción no estén condicionadas a contraprestación alguna;

Asimismo, se anexó un documento en formato PDF, que contiene lo siguiente:

Calle de La Morena No. 865, Local 1, “Plaza de la Transparencia”, Col. Narvarte Poniente,
Alcaldía Benito Juárez, Ciudad de México.
Teléfono: 56 36 21 20

Ciudad de México a 17 de mayo de 2023

Sistema de Transporte Colectivo
PRESENTE

Con fundamento en el artículo 6° de la Constitución de los Estados Unidos Mexicanos, artículo 7° , inciso D de la Constitución Política de la Ciudad de México y artículos 192, 193, 194,195, 196, 197, 198, 199, 200, 201, 202, 203, **208**

··· Los sujetos obligados deberán otorgar acceso a los Documentos que se encuentren en sus archivos o que estén obligados a documentar de acuerdo con sus facultades, competencias o funciones ***en el formato en que el solicitante manifieste****···*

En el caso de que la información solicitada consista en bases de datos se deberá privilegiar la entrega de la misma en ***Formatos Abiertos****···*

209, 210, 211, 212, y 220 de la Ley de Transparencia, acceso a la Información Pública y Rendición de Cuentas de la Ciudad de México, así como en conformidad con el **Criterio 3/13, emitido por el Instituto Nacional de Transparencia, Acceso a la Información y Protección de Datos Personales** (INAI), se solicita lo siguiente:

1. Base de datos en formato Excel Base de datos en formato Excel editable o tabla editable en archivo Word del registro de los kilómetros anuales recorridos totales de Metro en 2017, 2018, 2019, 2019, 2021 y 2022 para cada una de las 12 líneas del STC.

2. Base de datos en formato Excel editable o tabla editable en archivo Word del registro de parque vehicular anual de Trenes y su respectivo código/folio/económico, así como modelo en operación de 2005 a 2022.

Nota 1. El interesado puede acudir al área de transparencia con una memoria USB sí la información sobrepasa la capacidad de la PNT.

NOTA ACLARATORIA. La solicitud se hace con apego al artículo 6° de la Constitución de los Estados Unidos Mexicanos como se citó anteriormente, no obstante, menciono que ante el volumen de solicitudes que hago al día a diversas dependencias gubernamentales a nivel internacional y nacional, tanto del orden local como federal, se ha creído/supuesto erróneamente que solo solicito información a una dependencia en específico y no es así.

2. Respuesta. El nueve de junio, el sujeto obligado notificó a la parte recurrente la respuesta a su solicitud a través del oficio U.T./3210/23, de nueve de junio**,** signado por el Gerente Jurídico mediante el cual le comunica lo siguiente:

[…]

Al respecto, le informo que la **Dirección de Mantenimiento de Material Rodante** y la **Dirección de Transportación de este Organismo**, realizaron una búsqueda exhaustiva dentro de los archivos a su encargo y de sus áreas adscritas, manifestando lo siguiente:

PREGUNTA: ***"1. Base de datos en formato Excel Base de datos en formato Excel editable o tabla editable en archivo Word del registro de los kilómetros anuales recorridos totales de Metro en 2017, 2018, 2019, 2019, 2021 y 2022 para cada una de las 12 líneas del STC."***

Calle de La Morena No. 865, Local 1, "Plaza de la Transparencia", Col. Narvarte Poniente, Alcaldía Benito Juárez, Ciudad de México.
Teléfono: 56 36 21 20

RESPUESTA: Le comunico que no se cuenta con la información en los términos solicitados, ni a nivel de detalle cómo se solicita, sin embargo se adjunta la información localizada.

En virtud de lo anterior, se le informa que la información es entregada en los términos del Artículo 219 de la Ley de Transparencia, Acceso a la Información Pública y Rendición de Cuentas de la Ciudad de México y de conformidad con lo establecido por el Criterio emitido por Instituto Nacional de Transparencia, Acceso a la Información y Protección de Datos Personales, que literalmente señala:

> *"**Criterio 03/17.** No existe obligación de elaborar documentos ad hoc para atender las solicitudes de acceso a la información.*
>
> *No existe obligación de elaborar documentos ad hoc para atender las solicitudes de acceso a la información. Los artículos 129 de la Ley General de Transparencia y Acceso a la Información Pública y 130, párrafo cuarto, de la Ley Federal de Transparencia y Acceso a la Información Pública, señalan que los sujetos obligados deberán otorgar acceso a los documentos que se encuentren en sus archivos o que estén obligados a documentar, de acuerdo con sus facultades, competencias o funciones, conforme a las características físicas de la información o del lugar donde se encuentre. Por lo anterior, los sujetos obligados deben garantizar el derecho de acceso a la información del particular, proporcionado la información con la que se cuentan en el formato en que la misma obre en sus archivos; sin necesidad de elaborar documentos ad hoc para atender las solicitudes de información.*
> *Resoluciones:*
>
> *•**RRA 00550/16**. Instituto Nacional para la Evaluación de la Educación. 13 julio de 2016. Por unanimidad. Comisionado Ponente: Francisco Javier Acuña Llamas.*
>
> *•**RRA0310/16.** Instituto Nacional de Transparencia, Acceso a la Información y Protección de Datos Personales. 10 de agosto de 2016. Por unanimidad. Comisionada Ponente. Areli Cano Guadiana.*
>
> *•**RRA 1889/16.** Secretaría de Hacienda y Crédito Público. 05 de octubre de 2016. Por unanimidad. Comisionada Ponente. Ximena Puente de la Mora.".*

Es por eso que se adjunta al presente requerimiento un archivo electrónico en formato PDF. **ANEXO I.**

PREGUNTA: ..." ***2. Base de datos en formato Excel editable o tabla editable en archivo Word del registro de parque vehicular anual de Trenes y su respectivo código/folio/económico, así como modelo en operación de 2005 a 2022.".***

RESPUESTA: Se anexa el registro del parque vehicular de trenes, al 01 de enero del 2023, en el formato que esta Dirección lo resguarda.

En virtud de lo anterior, se le informa que la información es entregada en los términos del Artículo 219 de la Ley de Transparencia, Acceso a la Información Pública y Rendición de Cuentas de la Ciudad de México y de conformidad con lo establecido por el Criterio emitido por Instituto Nacional de Transparencia, Acceso a la Información y Protección de Datos Personales, que literalmente señala:

> *"**Criterio 03/17.** No existe obligación de elaborar documentos ad hoc para atender las solicitudes de acceso a la información.*
>
> *No existe obligación de elaborar documentos ad hoc para atender las solicitudes de acceso a la información. Los artículos 129 de la Ley General de Transparencia y Acceso a la Información Pública y 130, párrafo cuarto, de la Ley Federal de Transparencia y Acceso a la Información Pública, señalan que los sujetos obligados deberán otorgar acceso a los documentos que se encuentren en sus archivos o que estén obligados a documentar, de acuerdo con sus facultades, competencias o*

Calle de La Morena No. 865, Local 1, "Plaza de la Transparencia", Col. Narvarte Poniente, Alcaldía Benito Juárez, Ciudad de México.
Teléfono: 56 36 21 20

funciones, conforme a las características físicas de la información o del lugar donde se encuentre. Por lo anterior, los sujetos obligados deben garantizar el derecho de acceso a la información del particular, proporcionado la información con la que se cuentan en el formato en que la misma obre en sus archivos; sin necesidad de elaborar documentos ad hoc para atender las solicitudes de información.
Resoluciones:

*•**RRA 00550/16**. Instituto Nacional para la Evaluación de la Educación. 13 julio de 2016. Por unanimidad. Comisionado Ponente: Francisco Javier Acuña Llamas.*

*•**RRA0310/16**. Instituto Nacional de Transparencia, Acceso a la Información y Protección de Datos Personales. 10 de agosto de 2016. Por unanimidad. Comisionada Ponente. Areli Cano Guadiana.*

*•**RRA 1889/16**. Secretaría de Hacienda y Crédito Público. 05 de octubre de 2016. Por unanimidad. Comisionada Ponente. Ximena Puente de la Mora.".*

Es por eso que se adjunta al presente requerimiento un archivo electrónico en formato **PDF**. **ANEXO II.**

En síntesis de lo anterior, le comento que se da total cumplimiento a la solicitud que nos ocupa conforme a lo establecido por el Artículo 219 de la Ley de Transparencia, Acceso a la Información Pública y Rendición de Cuentas de la Ciudad de México, a su vez en cumplimiento a la normativa en materia, hago de su conocimiento que atento a lo dispuesto por los artículos 233 y 236 de la citada Ley, usted podrá interponer Recurso de Revisión, en caso de no recibir respuesta por parte del Ente o no esté conforme con la respuesta del mismo. Para este efecto, deberá acudir ante el Instituto de Transparencia, Acceso a la Información Pública, Protección de Datos Personales y Rendición de Cuentas de la Ciudad de México, o ante esta Unidad de Transparencia, dentro de los quince días siguientes contados a partir de la fecha en que surta efectos la notificación de la respuesta a la solicitud de información o el vencimiento del plazo para la entrega de la respuesta de la solicitud de información, cuando dicha respuesta no hubiere sido entregada.

[…] [*Sic*.]

Asimismo, anexó los siguientes documentos:

2017

LÍNEA	RECORRIDOS	LABORABLES	SÁBADOS	DOMYFEST
1	5,291,805.54	3,879,050.68	752,758.75	659,996.11
2	5,404,871.17	3,940,102.16	755,277.76	709,491.26
3	5,606,223.51	4,249,163.91	722,987.27	634,072.33
4	1,356,768.01	961,797.69	184,235.74	210,764.59
5	2,393,563.13	1,737,323.93	314,624.00	341,615.21
6	1,925,712.89	1,407,735.65	242,410.73	275,566.50
7	3,103,802.30	2,391,711.56	344,954.49	367,136.24
8	4,149,357.60	3,028,573.88	537,655.49	583,128.23
9	3,205,414.69	2,475,467.12	362,778.41	366,169.16
A	2,557,539.19	1,864,459.26	340,020.35	353,059.57
B	4,429,880.03	3,189,944.62	623,117.67	616,817.74
12	4,776,281.61	3,583,983.34	581,357.41	610,940.86
Neumático	36,867,398.85	27,261,871.19	4,840,770.31	4,764,757.37
Férreo	7,333,820.80	5,448,442.60	921,377.77	964,000.43
Total Red	44,201,219.65	32,710,313.79	5,762,148.07	5,728,757.80

Calle de La Morena No. 865, Local 1, "Plaza de la Transparencia", Col. Narvarte Poniente,
Alcaldía Benito Juárez, Ciudad de México.
Teléfono: 56 36 21 20

2018

LÍNEA	RECORRIDOS	LABORABLES	SÁBADOS	DOMYFEST
1	5,145,806.43	3,737,152.25	760,542.98	648,111.20
2	5,353,656.25	3,942,318.26	747,554.71	663,783.28
3	5,463,954.36	4,126,281.98	713,427.02	624,245.36
4	1,313,823.15	918,850.84	188,016.20	206,956.11
5	2,424,754.55	1,776,679.40	320,960.43	327,114.71
6	1,921,268.34	1,411,861.87	243,588.29	265,818.18
7	3,191,341.85	2,472,027.84	355,092.76	364,221.25
8	4,147,446.78	3,019,393.88	550,794.67	577,258.23
9	3,236,498.40	2,497,540.87	375,808.28	362,149.24
A	2,490,201.91	1,807,065.48	332,911.27	350,225.16
B	4,366,095.02	3,151,577.59	618,326.73	596,190.70
12	5,021,843.49	3,767,962.21	627,434.53	626,446.75
Neumático	36,563,645.13	27,053,684.78	4,874,112.07	4,635,848.29
Férreo	7,512,045.41	5,575,027.70	960,345.80	976,671.91
Total Red	44,075,690.54	32,628,712.47	5,834,457.87	5,612,520.20

2019

LÍNEA	RECORRIDOS	LABORABLES	SÁBADOS	DOMYFEST
1	5,307,984.19	3,887,027.96	756,538.82	664,417.40
2	5,628,368.89	4,135,721.34	813,195.32	679,452.22
3	5,773,542.14	4,405,503.44	735,459.54	632,579.16
4	1,310,322.10	911,799.98	187,353.60	211,168.52
5	2,468,234.59	1,803,337.91	325,931.43	335,965.25
6	1,920,458.18	1,404,812.11	244,641.38	271,004.68
7	3,400,565.27	2,666,609.43	360,081.85	373,873.98
8	4,143,172.19	3,008,108.00	550,140.00	586,924.19
9	3,345,807.16	2,594,905.00	380,194.87	370,707.29
A	2,734,294.93	1,993,309.74	366,112.63	374,872.56
B	4,469,408.94	3,216,638.79	639,265.54	613,504.61
12	5,068,146.14	3,804,047.09	626,025.53	638,073.53
Neumático	37,764,863.64	28,032,463.97	4,992,802.36	4,739,597.31
Férreo	7,802,441.07	5,797,356.84	992,138.15	1,012,946.08
Total Red	45,567,304.71	33,829,820.81	5,984,940.52	5,752,543.39

Calle de La Morena No. 865, Local 1, "Plaza de la Transparencia", Col. Narvarte Poniente,
Alcaldía Benito Juárez, Ciudad de México.
Teléfono: 56 36 21 20

2021

LÍNEA	RECORRIDOS	LABORABLES	SÁBADOS	DOMYFEST
1	3,335,218.16	2,449,610.40	444,083.73	441,524.03
2	3,245,877.45	2,359,318.46	404,075.31	482,483.68
3	3,525,175.36	2,606,870.79	451,972.80	466,331.76
4	1,018,637.32	740,624.45	128,424.68	149,588.19
5	2,257,411.74	1,673,668.98	279,170.65	304,572.11
6	1,703,958.39	1,256,406.51	208,769.10	239,782.78
7	3,053,992.31	2,339,071.02	341,122.95	373,798.33
8	4,055,775.12	2,944,464.81	526,086.05	585,224.26
9	3,304,472.83	2,607,757.62	334,086.99	362,628.22
A	2,212,955.18	1,614,136.38	280,991.10	317,827.70
B	4,474,312.12	3,252,073.05	616,306.43	605,032.64
12	1,614,008.35	1,167,806.19	200,143.13	246,059.04
Neumático	29,974,830.80	22,229,766.11	3,734,098.68	4,010,966.01
Férreo	3,826,963.54	2,781,942.57	481,134.23	563,886.74
Total Red	33,801,794.34	25,011,708.67	4,215,232.90	4,574,852.76

2022

LÍNEA	RECORRIDOS	LABORABLES	SÁBADOS	DOMYFEST
1	2,968,664.73	2,101,254.08	412,459.00	454,951.65
2	4,428,123.77	3,179,052.59	627,634.15	621,437.03
3	4,776,735.50	3,530,747.98	648,643.35	597,344.17
4	1,346,024.09	956,945.54	187,081.00	201,994.55
5	2,709,414.07	2,056,011.13	329,038.68	324,364.26
6	1,900,752.12	1,399,[illegible]	241,954.79	259,196.8[illegible]
7	3,122,611.67	2,403,510.52	356,463.18	362,637.9[illegible]
8	4,078,574.75	2,962,751.46	547,050.05	568,773.24
9	3,398,562.58	2,672,885.33	369,718.21	355,959.04
A	2,449,362.70	1,770,110.53	328,513.62	350,738.55
B	4,346,476.06	3,12[illegible]121.47	630,575.33	586,779.26
12	0.00	0.00	0.00	0.00
Neumático	33,075,939.33	24,391,883.59	4,350,617.73	4,333,438.01
Férreo	2,449,362.70	1,770,110.53	328,513.62	350,738.55
Total Red	35,525,302.03	26,161,994.12	4,679,131.35	4,684,176.56

Calle de La Morena No. 865, Local 1, "Plaza de la Transparencia", Col. Narvarte Poniente,
Alcaldía Benito Juárez, Ciudad de México.
Teléfono: 56 36 21 20

Tren	Linea	Modelo	M	R	N2	N3	PR	N4	N5	R2	M2
042/058	LINEA 1	MP-68R96	M0042	R3025	N1069	N1025	PR3086	N1071	N1002	R3096	M0058
062/088	LINEA 1	MP-68R96	M0062	R3014	N1019	N1079	PR3128	N1061	N1093	R3178	M0088
072/022	LINEA 1	MP-68R96	M0072	R3051	N1114	N1060	PR3093	N1176	N1133	R3015	M0022
089/029	LINEA 1	MP-68R96	M0089	R3151	N1004	N1116	PR3177	N1076	N1053	R3016	M0029
416/417	LINEA 1	NM-83A	M0416	R3618	N1821	N1822	PR3619	N1823	N1824	R3620	M0417
428/429	LINEA 1	NM-83A	M0428	R3636	N1845	N1846	PR3637	N1847	N1848	R3638	M0429
430/431	LINEA 1	NM-83A	M0430	R3639	N1849	N1850	PR3640	N1851	N1852	R3641	M0431
452/453	LINEA 1	NM-83A	M0452	R3672	N1893	N1894	PR3673	N1895	N1896	R3674	M0453
458/459	LINEA 1	NM-83A	M0458	R3681	N1905	N1906	PR3682	N1907	N1908	R3683	M0459
468/486	LINEA 1	NM-83B	M0468	R3721	N1959	N1960	PR3722	N1961	N1962	R3723	M0486
471/470	LINEA 1	NM-83B	M0471	R3699	N1930	N1929	PR3698	N1928	N1927	R3697	M0470
479/478	LINEA 1	NM-83B	M0479	R3709	N1943	N1944	PR3710	N1945	N1946	R3711	M0478
481/480	LINEA 1	NM-83B	M0481	R3712	N1947	N1948	PR3713	N1949	N1950	R3714	M0480
485/484	LINEA 1	NM-83B	M0485	R3718	N1955	N1956	PR3719	N1957	N1958	R3720	M0484
489/488	LINEA 1	NM-83B	M0489	R3724	N1963	N1964	PR3725	N1965	N1966	R3726	M0488
495/494	LINEA 1	NM-83B	M0495	R3733	N1975	N1976	PR3734	N1977	N1978	R3735	M0494
497/496	LINEA 1	NM-83B	M0497	R3736	N1979	N1980	PR3737	N1981	N1982	R3738	M0496
499/498	LINEA 1	NM-83B	M0499	R3739	N1983	N1984	PR3740	N1985	N1986	R3741	M0498
501/500	LINEA 1	NM-83B	M0501	R3742	N1987	N1988	PR3743	N1989	N1990	R3744	M0500
503/502	LINEA 1	NM-83B	M0503	R3745	N1991	N1992	PR3746	N1993	N1994	R3747	M0502
505/504	LINEA 1	NM-83B	M0505	R3748	N1995	N1996	PR3749	N1997	N1998	R3750	M0504
507/506	LINEA 1	NM-83B	M0507	R3751	N1999	N2000	PR3752	N2001	N2002	R3753	M0506
508/487	LINEA 1	NM-83B	M0508	R3754	N2003	N2004	PR3755	N2005	N2006	R3756	M0487
510/482	LINEA 1	NM-83B	M0510	R3715	N1951	N1952	PR3716	N1953	N1954	R3717	M0482
511/483	LINEA 1	NM-83B	M0511	R3757	N2007	N2008	PR3758	N2009	N2010	R3759	M0483
515/514	LINEA 1	NM-83B	M0515	R3763	N2015	N2016	PR3764	N2017	N2018	R3765	M0514
517/516	LINEA 1	NM-83B	M0517	R3766	N2019	N2020	PR3767	N2021	N2022	R3696	M0516
521/520	LINEA 1	NE-92	M0521	R3770	N2028	N2029	PR3771	N2066	N2031	R3772	M0520
523/522	LINEA 1	NE-92	M0523	R3773	N2032	N2033	PR3774	N2034	N2035	R3775	M0522
525/524	LINEA 1	NE-92	M0525	R3776	N2036	N2037	PR3777	N2038	N2039	R3778	M0524
527/526	LINEA 1	NE-92	M0527	R3779	N2040	N2041	PR3780	N2042	N2043	R3781	M0526
529/528	LINEA 1	NE-92	M0529	R3782	N2044	N2045	PR3783	N2046	N2047	R3784	M0528
531/530	LINEA 1	NE-92	M0531	R3785	N2048	N2049	PR3786	N2050	N2051	R3787	M0530
533/532	LINEA 1	NE-92	M0533	R3788	N2052	N2053	PR3789	N2054	N2055	R3790	M0532
535/534	LINEA 1	NE-92	M0535	R3791	N2056	N2057	PR3792	N2058	N2059	R3793	M0534
537/536	LINEA 1	NE-92	M0537	R3794	N2060	N2061	PR3795	N2062	N2063	R3796	M0536
538/550	LINEA 1	NE-92	M0538	R3815	N2088	N2089	PR3816	N2090	N2091	R3817	M0550
539/425	LINEA 1	NE-92	M0539	R3797	N2064	N2065	PR3798	N2030	N2067	R3799	M0425
541/540	LINEA 1	NE-92	M0541	R3800	N2068	N2069	PR3801	N2070	N2071	R3802	M0540
543/542	LINEA 1	NE-92	M0543	R3803	N2072	N2073	PR3804	N2074	N2075	R3805	M0542
545/544	LINEA 1	NE-92	M0545	R3806	N2076	N2077	PR3810	N2078	N2079	R3808	M0544
547/546	LINEA 1	NE-92	M0547	R3809	N2080	N2081	PR3807	N2082	N2083	R3811	M0546
549/548	LINEA 1	NE-92	M0549	R3812	N2084	N2085	PR3813	N2086	N2087	R3814	M0548
672/673	LINEA 1	NM-16	M0672	R3953	N2272	N2273	PR3954	N2274	N2275	R3955	M0673
674/675	LINEA 1	NM-16	M0674	R3956	N2276	N2277	PR3957	N2278	N2279	R3958	M0675
677/676	LINEA 1	NM-16	M0677	R3961	N2283	N2282	PR3960	N2281	N2280	R3959	M0676
678/679	LINEA 1	NM-16	M0678	R3962	N2284	N2285	PR3963	N2286	N2287	R3964	M0679
680/681	LINEA 1	NM-16	M0680	R3967	N2291	N2290	PR3966	N2289	N2288	R3965	M0681
682/683	LINEA 1	NM-16	M0682	R3970	N2295	N2294	PR3969	N2293	N2292	R3968	M0683
684/685	LINEA 1	NM-16	M0684	R3973	N2299	N2298	PR3972	N2297	N2296	R3971	M0685
686/687	LINEA 1	NM-16	M0686	R3974	N2300	N2301	PR3975	N2302	N2303	R3976	M0687
688/689	LINEA 1	NM-16	M0688	R3977	N2304	N2305	PR3978	N2306	N2307	R3979	M0689
582/583	LINEA 2	NM-02	M0583	R3820	N2095	N2094	PR3819	N2093	N2092	R3818	M0582
584/585	LINEA 2	NM-02	M0585	R3823	N2099	N2098	PR3822	N2097	N2096	R3821	M0584
586/587	LINEA 2	NM-02	M0587	R3826	N2103	N2102	PR3825	N2101	N2100	R3824	M0586
588/589	LINEA 2	NM-02	M0589	R3829	N2107	N2106	PR3828	N2105	N2104	R3827	M0588
590/591	LINEA 2	NM-02	M0591	R3832	N2111	N2110	PR3831	N2109	N2108	R3830	M0590
592/593	LINEA 2	NM-02	M0593	R3835	N2115	N2114	PR3834	N2113	N2112	R3833	M0592
594/595	LINEA 2	NM-02	M0595	R3838	N2119	N2118	PR3837	N2117	N2116	R3836	M0594
596/597	LINEA 2	NM-02	M0597	R3841	N2123	N2122	PR3840	N2121	N2120	R3845	M0596
598/599	LINEA 2	NM-02	M0599	R3844	N2127	N2126	PR3843	N2125	N2124	R3842	M0598
600/601	LINEA 2	NM-02	M0601	R3847	N2131	N2130	PR3846	N2129			M0600
604/605	LINEA 2	NM-02	M0605	R3853	N2139	N2138	PR3852	N2137	N2136	R3851	M0604
606/607	LINEA 2	NM-02	M0607	R3856	N2143	N2142	PR3855	N2141	N2140	R3854	M0606
608/609	LINEA 2	NM-02	M0609	R3859	N2147	N2146	PR3858	N2145	N2144	R3857	M0608
610/611	LINEA 2	NM-02	M0611	R3862	N2151	N2150	PR3861	N2149	N2148	R3860	M0610
614/615	LINEA 2	NM-02	M0615	R3868	N2159	N2158	PR3867	N2157	N2156	R3866	M0614
616/617	LINEA 2	NM-02	M0617	R3871	N2163	N2162	PR3870	N2161	N2160	R3869	M0616
618/619	LINEA 2	NM-02	M0619	R3874	N2167	N2166	PR3873	N2165	N2164	R3872	M0618
620/621	LINEA 2	NM-02	M0621	R3877	N2171	N2170	PR3876	N2169	N2168	R3875	M0620

Calle de La Morena No. 865, Local 1, “Plaza de la Transparencia”, Col. Narvarte Poniente,
Alcaldía Benito Juárez, Ciudad de México.
Teléfono: 56 36 21 20

622/623	LINEA 2	NM-02	M0623	R3880	N2175	N2174	PR3879	N2173	N2172	R3878	M0622
624/625	LINEA 2	NM-02	M0625	R3883	N2179	N2178	PR3882	N2177	N2176	R3881	M0624
626/627	LINEA 2	NM-02	M0627	R3886	N2183	N2182	PR3885	N2181	N2180	R3884	M0626
630/631	LINEA 2	NM-02	M0631	R3892	N2191	N2190	PR3891	N2189	N2188	R3890	M0630
634/635	LINEA 2	NM-02	M0635	R3898	N2199	N2198	PR3897	N2197	N2196	R3896	M0634
636/637	LINEA 2	NM-02	M0637	R3901	N2203	N2202	PR3900	N2201	N2200	R3899	M0636
638/639	LINEA 2	NM-02	M0639	R3904	N2207	N2206	PR3903	N2205	N2204	R3902	M0638
640/641	LINEA 2	NM-02	M0641	R3907	N2211	N2210	PR3906	N2209	N2208	R3905	M0640
642/643	LINEA 2	NM-02	M0643	R3910	N2215	N2214	PR3909	N2213	N2212	R3908	M0642
644/645	LINEA 2	NM-02	M0645	R3913	N2219	N2218	PR3912	N2217	N2216	R3911	M0644
646/647	LINEA 2	NM-02	M0647	R3916	N2223	N2222	PR3915	N2221	N2220	R3914	M0646
648/649	LINEA 2	NM-02	M0649	R3919	N2227	N2226	PR3918	N2225	N2224	R3917	M0648
650/651	LINEA 2	NM-02	M0651	R3922	N2231	N2230	PR3921	N2229	N2228	R3920	M0650
652/653	LINEA 2	NM-02	M0653	R3925	N2235	N2234	PR3924	N2233	N2232	R3923	M0652
654/655	LINEA 2	NM-02	M0655	R3928	N2239	N2238	PR3927	N2237	N2236	R3926	M0654
656/657	LINEA 2	NM-02	M0657	R3931	N2243	N2242	PR3930	N2241	N2240	R3929	M0656
658/659	LINEA 2	NM-02	M0659	R3934	N2247	N2246	PR3933	N2245	N2244	R3932	M0658
660/661	LINEA 2	NM-02	M0661	R3937	N2251	N2250	PR3936	N2249	N2248	R3935	M0660
662/663	LINEA 2	NM-02	M0663	R3940	N2255	N2254	PR3939	N2253	N2252	R3938	M0662
664/665	LINEA 2	NM-02	M0665	R3943	N2259	N2258	PR3942	N2257	N2256	R3941	M0664
666/667	LINEA 2	NM-02	M0667	R3946	N2263	N2262	PR3945	N2261	N2260	R3944	M0666
668/669	LINEA 2	NM-02	M0669	R3949	N2267	N2266	PR3948	N2265	N2264	R3947	M0668
670/671	LINEA 2	NM-02	M0671	R3952	N2271	N2270	PR3951	N2269	N2268	R3950	M0670
201/202	LINEA 3	NM-79	M0201	R3315	N1392	N1393	PR3316	N1394	N1395	R3317	M0202
205/206	LINEA 3	NM-79RH	M0205	R3321	N1400	N1401	PR3322	N1402	N1403	R3323	M0206
207/208	LINEA 3	NM-79RH	M0207	R3297	N1404	N1405	PR3298	N1406	N1407	R3299	M0208
209/210	LINEA 3	NM-79	M0209	R3384	N1408	N1409	PR3385	N1410	N1411	R3386	M0210
211/212	LINEA 3	NM-79	M0211	R3402	N1412	N1413	PR3403	N1414	N1415	R3404	M0212
215/216	LINEA 3	NM-79	M0215	R3438	N1420	N1421	PR3439	N1422	N1423	R3440	M0216
217/218	LINEA 3	NM-79	M0217	R3414	N1424	N1425	PR3415	N1426	N1427	R3416	M0218
227/228	LINEA 3	NM-79RH	M0227	R3309	N1444	N1445	PR3310	N1446	N1447	R3311	M0228
229/230	LINEA 3	NM-79	M0229	R3333	N1448	N1449	PR3334	N1450	N1451	R3335	M0230
231/232	LINEA 3	NM-79	M0231	R3306	N1452	N1453	PR3307	N1454	N1455	R3308	M0232
235/236	LINEA 3	NM-79	M0235	R3366	N1460	N1461	PR3367	N1462	N1463	R3368	M0236
239/240	LINEA 3	NM-79	M0239	R3345	N1468	N1469	PR3346	N1470	N1471	R3347	M0240
243/244	LINEA 3	NM-79	M0243	R3390	N1476	N1477	PR3391	N1478	N1479	R3392	M0244
245/246	LINEA 3	NM-79RH	M0245	R3405	N1480	N1481	PR3406	N1482	N1483	R3407	M0246
251/252	LINEA 3	NM-79	M0251	R3413	N1492	N1493	PR3304	N1494	N1495	R3305	M0252
253/254	LINEA 3	NM-79	M0253	R3339	N1496	N1497	PR3340	N1498	N1499	R3341	M0254
255/256	LINEA 3	NM-79	M0255	R3360	N1500	N1501	PR3361	N1502	N1503	R3362	M0256
259/260	LINEA 3	NM-79	M0259	R3324	N1508	N1509	PR3325	N1510	N1511	R3326	M0260
263/264	LINEA 3	NM-79	M0263	R3363	N1516	N1517	PR3364	N1518	N1519	R3365	M0264
265/266	LINEA 3	NM-79RH	M0265	R3372	N1520	N1521	PR3373	N1522	N1523	R3374	M0266
267/268	LINEA 3	NM-79	M0267	R3336	N1524	N1525	PR3337	N1526	N1527	R3338	M0268
271/272	LINEA 3	NM-79	M0271	R3468	N1532	N1533	PR3469	N1534	N1535	R3470	M0272
275/276	LINEA 3	NM-79RH	M0275	R3378	N1540	N1541	PR3379	N1542	N1543	R3380	M0276
277/278	LINEA 3	NM-79	M0277	R3408	N1544	N1545	PR3409	N1546	N1547	R3410	M0278
279/280	LINEA 3	NM-79	M0279	R3396	N1548	N1549	PR3397	N1550	N1551	R3398	M0280
283/284	LINEA 3	NM-79	M0283	R3429	N1556	N1557	PR3430	N1558	N1559	R3431	M0284
289/290	LINEA 3	NM-79	M0289	R3294	N1568	N1569	PR3295	N1570	N1571	R3296	M0290
299/300	LINEA 3	NM-79	M0299	R3441	N1588	N1589	PR3442	N1590	N1591	R3443	M0300
301/302	LINEA 3	NM-79	M0301	R3444	N1592	N1593	PR3445	N1594	N1595	R3446	M0302
303/304	LINEA 3	NM-79RH	M0303	R3447	N1596	N1597	PR3448	N1598	N1599	R3449	M0304
305/306	LINEA 3	NM-79RH	M0305	R3450	N1600	N1601	PR3451	N1602	N1603	R3452	M0306
307/308	LINEA 3	NM-79RH	M0307	R3453	N1604	N1605	PR3454	N1606	N1607	R3455	M0308
311/312	LINEA 3	NM-79	M0311	R3459	N1612	N1613	PR3460	N1614	N1615	R3461	M0312
313/314	LINEA 3	NM-79RH	M0313	R3462	N1616	N1617	PR3463	N1618	N1619	R3464	M0314
408/409	LINEA 3	NM-83A	M0408	R3606	N1805	N1806	PR3607	N1807	N1808	R3608	M0409
410/411	LINEA 3	NM-83A	M0410	R3609	N1809	N1810	PR3610	N1811	N1812	R3611	M0411
412/413	LINEA 3	NM-83A	M0412	R3612	N1813	N1814	PR3613	N1815	N1816	R3614	M0413
414/415	LINEA 3	NM-83A	M0414	R3615	N1817	N1818	PR3616	N1819	N1820	R3617	M0415
418/419	LINEA 3	NM-83A	M0418	R3621	N1825	N1826	PR3622	N1827	N1828	R3623	M0419
420/421	LINEA 3	NM-83A	M0420	R3624	N1829	N1830	PR3625	N1831	N1832	R3626	M0421
422/423	LINEA 3	NM-83A	M0422	R3627	N1833	N1834	PR3628	N1835	N1836	R3629	M0423
424/469	LINEA 3	NM-83A	M0424	R3630	N1837	N1838	PR3631	N1839	N1840	R3632	M0469
426/427	LINEA 3	NM-83A	M0426	R3633	N1841	N1842	PR3634	N1843	N1844	R3635	M0427
432/433	LINEA 3	NM-83A	M0432	R3642	N1853	N1854	PR3643	N1855	N1856	R3644	M0433
434/509	LINEA 3	NM-83A	M0434	R3645	N1857	N1858	PR3646	N1859	N1860	R3647	M0509
436/437	LINEA 3	NM-83A	M0436	R3648	N1861	N1862	PR3649	N1863	N1864	R3650	M0437
438/449	LINEA 3	NM-83A	M0438	R3651	N1865	N1866	PR3652	N1867	N1868	R3668	M0449
440/441	LINEA 3	NM-83A	M0440	R3654	N1869	N1870	PR3655	N1871	N1872	R3656	M0441

Calle de La Morena No. 865, Local 1, "Plaza de la Transparencia", Col. Narvarte Poniente,
Alcaldía Benito Juárez, Ciudad de México.
Teléfono: 56 36 21 20

444/445	LINEA 3	NM-83A	M0444	R3660	N1877	N1878	PR3661	N1879	N1880	R3662	M0445
446/447	LINEA 3	NM-83A	M0446	R3663	N1881	N1882	PR3664	N1883	N1884	R3665	M0447
456/457	LINEA 3	NM-83A	M0456	R3351	N1901	N1902	PR3679	N1903	N1904	R3680	M0457
460/461	LINEA 3	NM-83A	M0460	R3684	N1909	N1910	PR3685	N1911	N1912	R3686	M0461
462/463	LINEA 3	NM-83A	M0462	R3687	N1913	N1914	PR3688	N1915	N1916	R3689	M0463
466/467	LINEA 3	NM-83A	M0466	R3693	N1921	N1922	PR3694	N1923	N1924	R3695	M0467
144/155	LINEA 4	NM-73M14	M0155	R3235	N1384	N1374	PR3225				M0144
148/157	LINEA 4	NM-73M14	M0157	R3231	N1347	N1348	PR3287				M0148
167/182	LINEA 4	NM-73BR	M0182	R3256	N1332	N1306	PR3245				M0167
175/185	LINEA 4	NM-73BR	M0185	R3213	N1314	N1290	PR3282				M0175
552/553	LINEA 4	NM-73BR	M0553	R3274	N1349	N1315	PR3269				M0552
554/555	LINEA 4	NM-73M14	M0555	R3225	N1343	N1318	PR3275				M0554
556/557	LINEA 4	NM-73M14	M0557	R3229	N1354	N1360	PR3215				M0556
560/561	LINEA 4	NM-73M14	M0561	R3214	N1360	N1352	PR3264				M0560
564/565	LINEA 4	NM-73M14	M0565	R3283	N1305	N1302	PR3286				M0564
566/567	LINEA 4	NM-73M14	M0567	R3232	N1323	N1378	PR3246				M0566
568/569	LINEA 4	NM-73M14	M0569	R3261	N1375	N1357	PR3224				M0568
572/573	LINEA 4	NM-73M14	M0573	R3223	N1380	N1355	PR3239				M0572
574/575	LINEA 4	NM-73M14	M0575	R3277	N1335	N1367	PR3216				M0574
580/581	LINEA 4	NM-73M14	M0581	R3220	N1296	N1327	PR3288				M0580
003/063	LINEA 5	MP-68M14	M0003	R3099	N1109	N1081	PR3080	N1092	N1216	R3065	M0063
012/055	LINEA 5	MP-68M14	M0012	R3129	N1232	N1217	PR3077	N1039	N1173	R3047	M0055
021/097	LINEA 5	MP-68M14	M0021	R3175	N1164	N1189	PR3036	N1192	N1110	R3117	M0097
023/045	LINEA 5	MP-68M14	M0023	R3059	N1104	N1224	PR3091	N1143	N1177	R3143	M0045
027/066	LINEA 5	MP-68R93	M0027	R3116	N1220	N1137	PR3174	N1199	N1209	R3039	M0066
028/059	LINEA 5	MP-68M14	M0028	R3164	N1182	N1011	PR3118	N1186	N1020	R3109	M0059
032/052	LINEA 5	MP-68M14	M0032	R3089	N1095	N1200	PR3120	N1111	N1058	R3045	M0052
060/081	LINEA 5	MP-68M14	M0060	R3102	N1196	N1140	PR3176	N1056	N1040	R3048	M0081
067/109	LINEA 5	MP-68M14	M0109	R3073	N1119	N1204	PR3041	N1203	N1151	R3028	M0067
076/011	LINEA 5	MP-68R93	M0076	R3030	N1181	N1162	PR3017	N1121	N1113	R3020	M0011
077/014	LINEA 5	MP-68M14	M0077	R3162	N1160	N1180	PR3115	N1090	N1178	R3004	M0014
085/075	LINEA 5	MP-68R93	M0085	R3127	N1065	N1028	PR3040	N1122	N1117	R3070	M0075
090/099	LINEA 5	MP-68M14	M0090	R3062	N1212	N1136	PR3124	N1142	N1021	R3107	M0099
093/101	LINEA 5	MP-68M14	M0093	R3090	N1078	N1210	PR3063	N1059	N1063	R3103	M0101
102/084	LINEA 5	MP-68M14	M0102	R3123	N1087	N1158	PR3022	N1066	N1013	R3098	M0084
108/120	LINEA 5	MP-68M14	M0108	R3082	N1055	N1138	PR3138	N1235	N1098	R3021	M0120
116/119	LINEA 5	MP-68M14	M0119	R3161	N1026	N1006	PR3110	N1213	N1155	R3088	M0116
124/126	LINEA 5	NM-73AR	M0124	R3196	N1247	N1257	PR3206	N1256	N1259	R3212	M0126
125/140	LINEA 5	NM-73M14	M0125	R3211	N1251	N1264	PR3209	N1254	N1246	R3198	M0140
127/139	LINEA 5	NM-73M14	M0127	R3190	N1272	N1276	PR3201	N1262	N1282	R3192	M0139
129/132	LINEA 5	NM-73AR	M0132	R3199	N1271	N1240	PR3185	N1241	N1281	R3186	M0129
130/200	LINEA 5	NM-73M14	M0130	R3180	N1267	N1278	PR3191	N1261	N1245	R3205	M0200
133/141	LINEA 5	NM-73M14	M0133	R3208	N1248	N1268	PR3187	N1263	N1260	R3182	M0141
137/131	LINEA 5	NM-73AR	M0137	R3181	N1266	N1239	PR3194	N1255	N1277	R3193	M0131
576/559	LINEA 5	NM-73M14	M0559	R3189	N1252	N1279	PR3188	N1273	N1280	R3194	M0576
123/128	LINEA 6	NM-73M14	M0128	R3183	N1242	N1265	PR3197				M0123
134/136	LINEA 6	NM-73AR	M0134	R3204	N1249	N1275	PR3203				M0136
145/188	LINEA 6	NM-73M14	M0188	R3247	N1338	N1385	PR3252				M0145
147/186	LINEA 6	NM-73M14	M0186	R3268	N1325	N1363	PR3219				M0147
149/153	LINEA 6	NM-73M14	M0153	R3265	N1295	N1331	PR3243				M0149
150/189	LINEA 6	NM-73M14	M0150	R3272	N1364	N1294	PR3222				M0189
154/184	LINEA 6	NM-73M14	M0154	R3255	N1376	N1381	PR3228				M0184
160/194	LINEA 6	NM-73M14	M0194	R3260	N1329	N1322	PR3217				M0160
164/180	LINEA 6	NM-73M14	M0164	R3266	N1298	N1320	PR3221				M0180
165/183	LINEA 6	NM-73M14	M0183	R3254	N1328	N1289	PR3284				M0165
169/170	LINEA 6	NM-73M14	M0170	R3242	N1304	N1342	PR3281				M0169
190/191	LINEA 6	NM-73M14	M0191	R3236	N1300	N1334	PR3234				M0190
192/197	LINEA 6	NM-73M14	M0197	R3289	N1344	N1377	PR3233				M0192
562/563	LINEA 6	NM-73M14	M0563	R3237	N1330	N1356	PR3227				M0562
570/571	LINEA 6	NM-73M14	M0571	R3267	N1337	N1291	PR3257				M0570
091/092	LINEA 7	MP-68R93	M0091	R3058		N1165	PR3112	N1184	N1096	R3006	M0092
143/198	LINEA 7	NM-73M14	M0143	R3250	N1383	N1365	PR3259	N1336	N1379	R3244	M0198
146/162	LINEA 7	NM-73M14	M0146	R3279	N1340	N1382	PR3263	N1283	N1339	R3238	M0162
156/166	LINEA 7	NM-73M14	M0156	R3290	N1362	N1312	PR3276	N1286	N1284	R3278	M0166
159/161	LINEA 7	NM-73M14	M0159	R3249	N1292	N1345	PR3270	N1301	N1350	R3248	M0161
174/176	LINEA 7	NM-73M14	M0176	R3271	N1287	N1317	PR3251	N1368	N1326	R3230	M0174
179/181	LINEA 7	NM-73M14	M0179	R3285	N1353	N1311	PR3218	N1285	N1373	R3253	M0181
203/204	LINEA 7	NM-79RH	M0203	R3369	N1396	N1397	PR3370	N1398	N1399	R3371	M0204
213/214	LINEA 7	NM-79	M0214	R3428	N1419	N1418	PR3427	N1417	N1416	R3426	M0213
219/220	LINEA 7	NM-79	M0219	R3318	N1428	N1429	PR3319	N1430	N1431	R3320	M0220
221/222	LINEA 7	NM-79	M0222	R3332	N1435	N1434	PR3331	N1433	N1432	R3330	M0221

Calle de La Morena No. 865, Local 1, “Plaza de la Transparencia”, Col. Narvarte Poniente,
Alcaldía Benito Juárez, Ciudad de México.
Teléfono: 56 36 21 20

225/226	LINEA 7	NM-79RH	M0226	R3377	N1443	N1442	PR3376	N1441	N1440	R3375	M0225
233/234	LINEA 7	NM-79	M0234	R3334	N1459	N1458	PR3333	N1457	N1456	R3332	M0233
237/238	LINEA 7	NM-79	M0238	R3437	N1467	N1466	PR3436	N1465	N1464	R3435	M0237
241/242	LINEA 7	NM-79	M0242	R3329	N1475	N1474	PR3328	N1624	N1472	R3327	M0241
247/248	LINEA 7	NM-79	M0248	R3359	N1487	N1486	PR3358	N1485	N1484	R3357	M0247
257/258	LINEA 7	NM-79	M0258	R3395	N1507	N1926	PR3394	N1505	N1504	R3393	M0257
261/262	LINEA 7	NM-79	M0262	R3344	N1515	N1514	PR3343	N1513	N1512	R3342	M0261
269/270	LINEA 7	NM-79	M0270	R3425	N1531	N1530	PR3424	N1529	N1528	R3423	M0269
273/274	LINEA 7	NM-79	M0274	R3383	N1539	N1538	PR3382	N1537	N1536	R3381	M0273
285/286	LINEA 7	NM-79	M0286	R3350	N1563	N1562	PR3349	N1561	N1560	R3348	M0285
295/296	LINEA 7	NM-79	M0295	R3411	N1580	N1581	PR3412	N1582	N1583	R3303	M0296
439/448	LINEA 7	NM-83A	M0439	R3653	N1868	N1887	PR3667	N1886	N1885	R3666	M0448
442/443	LINEA 7	NM-83A	M0442	R3637	N1873	N1874	PR3658	N1875	N1876	R3659	M0443
450/451	LINEA 7	NM-83A	M0451	R3671	N1892	N1891	PR3670	N1890	N1889	R3669	M0450
454/455	LINEA 7	NM-83A	M0455	R3677	N1900	N1899	PR3676	N1898	N1897	R3675	M0454
464/465	LINEA 7	NM-83A	M0465	R3692	N1920	N1919	PR3691	N1918	N1917	R3690	M0464
578/579	LINEA 7	NM-73M14	M0578	R3202	N1243	N1244	PR3210	N1258	N1270	R3195	M0579
602/603	LINEA 7	NM-02	M0603	R3850	N2135	N2134	PR3849	N2133	N2132	R3848	M0602
612/613	LINEA 7	NM-02	M0613	R3865	N2155	N2154	PR3864	N2153	N2152	R3863	M0612
628/629	LINEA 7	NM-02	M0629	R3889	N2187	N2186	PR3888	N2185	N2184	R3887	M0628
632/633	LINEA 7	NM-02	M0633	R3895	N2195	N2194	PR3894	N2193	N2192	R3893	M0632
223/224	LINEA 8	NM-79	M0223	R3300	N1436	N1437	PR3301	N1438	N1439	R3302	M0224
281/282	LINEA 8	NM-79	M0281	R3354	N1552	N1553	PR3355	N1554	N1555	R3356	M0282
287/288	LINEA 8	NM-79	M0287	R3417	N1564	N1565	PR3418	N1566	N1567	R3419	M0288
291/292	LINEA 8	NM-79	M0291	R3432	N1572	N1573	PR3433	N1574	N1575	R3434	M0292
315/316	LINEA 8	NM-79	M0315	R3465	N1620	N1621	PR3466	N1622	N1623	R3467	M0316
359/358	LINEA 8	MP-82RH	M0359	R3603	N1705	N1706	PR3604	N1707	N1778	R3605	M0358
361/360	LINEA 8	MP-82RH	M0361	R3549	N1709	N1796	PR3532	N1711	N1712	R3533	M0360
363/362	LINEA 8	MP-82	M0363	R3537	N1793	N1794	PR3538	N1715	N1716	R3539	M0362
365/364	LINEA 8	MP-82RH	M0365	R3540	N1717	N1718	PR3541	N1719	N1720	R3542	M0364
367/366	LINEA 8	MP-82RH	M0367	R3543	N1721	N1722	PR3544	N1723	N1724	R3545	M0366
369/368	LINEA 8	MP-82	M0369	R3597	N1725	N1726	PR3598	N1727	N1728	R3599	M0368
371/370	LINEA 8	MP-82RH	M0371	R3531	N1729	N1730	PR3550	N1731	N1732	R3551	M0370
375/374	LINEA 8	MP-82	M0375	R3585	N1737	N1738	PR3586	N1739	N1740	R3587	M0374
377/376	LINEA 8	MP-82RH	M0377	R3536	N1741	N1742	PR3535	N1743	N1744	R3566	M0376
379/378	LINEA 8	MP-82	M0379	R3546	N1745	N1746	PR3547	N1747	N1748	R3548	M0378
381/380	LINEA 8	MP-82	M0381	R3552	N1749	N1750	PR3553	N1751	N1752	R3554	M0380
383/382	LINEA 8	MP-82RH	M0383	R3567	N1753	N1754	PR3571	N1755	N1756	R3569	M0382
385/384	LINEA 8	MP-82	M0385	R3591	N1757	N1758	PR3592	N1759	N1760	R3593	M0384
387/386	LINEA 8	MP-82RH	M0387	R3576	N1781	N1782	PR3577	N1783	N1784	R3578	M0386
389/388	LINEA 8	MP-82RH	M0389	R3558	N1765	N1766	PR3559	N1767	N1771	R3560	M0388
391/390	LINEA 8	MP-82RH	M0391	R3579	N1734	N1769	PR3580	N1770	N1772	R3581	M0390
393/392	LINEA 8	MP-82	M0393	R3582	N1773	N1774	PR3583	N1775	N1776	R3584	M0392
395/394	LINEA 8	MP-82	M0395	R3564	N1777	N1708	PR3565	N1779	N1780	R3534	M0394
397/396	LINEA 8	MP-82RH	M0397	R3600	N1761	N1762	PR3601	N1763	N1764	R3602	M0396
399/398	LINEA 8	MP-82RH	M0399	R3570	N1785	N1786	PR3568	N1787	N1788	R3572	M0398
401/400	LINEA 8	MP-82RH	M0401	R3555	N1789	N1790	PR3556	N1791	N1792	R3557	M0400
402/372	LINEA 8	MP-82	M0402	R3573	N1713	N1714	PR3574	N1735	N1736	R3575	M0372
403/373	LINEA 8	MP-82RH	M0403	R3590	N1795	N1768	PR3589	N1733	N1710	R3588	M0373
405/404	LINEA 8	MP-82RH	M0405	R3561	N1797	N1798	PR3562	N1799	N1800	R3563	M0404
407/406	LINEA 8	MP-82RH	M0407	R3594	N1801	N1802	PR3595	N1803	N1804	R3596	M0406
249/250	LINEA 9	NM-79	M0249	R3399	N1488	N1489	PR3400	N1490	N1491	R3401	M0250
297/298	LINEA 9	NM-79RH	M0297	R3420	N1584	N1585	PR3421	N1586	N1587	R3422	M0298
309/310	LINEA 9	NM-79RH	M0309	R3456	N1608	N1609	PR3457	N1610	N1611	R3458	M0310
317/294	LINEA 9	NM-79	M0317	R3387	N1576	N1577	PR3388	N1578	N1579	R3389	M0294
318/319	LINEA 9	NC-82	M0318	R3498	N1649	N1650	PR3499	N1651	N1652	R3500	M0319
320/321	LINEA 9	NC-82	M0320	R3474	N1629	N1630	PR3475	N1631	N1632	R3476	M0321
322/323	LINEA 9	NC-82	M0322	R3477	N1695	N1634	PR3478	N1635	N1636	R3479	M0323
326/324	LINEA 9	NC-82	M0326	R3504	N1690	N1699	PR3505	N1655	N1647	R3506	M0324
328/325	LINEA 9	NC-82	M0328	R3492	N1637	N1638	PR3493	N1639	N1640	R3494	M0325
329/327	LINEA 9	NC-82	M0329	R3495	N1641	N1642	PR3496	N1643	N1644	R3497	M0327
330/331	LINEA 9	NC-82	M0330	R3510	N1625	N1828	PR3511	N1627	N1628	R3512	M0331
332/333	LINEA 9	NC-82	M0332	R3480	N1653	N1654	PR3481	N1682	N1656	R3482	M0333
334/335	LINEA 9	NC-82	M0334	R3483	N1657	N1658	PR3484	N1681	N1680	R3485	M0335
336/337	LINEA 9	NC-82	M0336	R3513	N1661	N1662	PR3514	N1663	N1664	R3515	M0337
338/339	LINEA 9	NC-82	M0338	R3507	N1665	N1666	PR3508	N1667	N1668	R3509	M0339
340/341	LINEA 9	NC-82	M0340	R3528	N1669	N1670	PR3529	N1671	N1684	R3530	M0341
342/353	LINEA 9	NC-82	M0342	R3525	N1697	N1698	PR3472	N1633	N1700	R3527	M0353
344/349	LINEA 9	NC-82	M0344	R3516	N1685	N1683	PR3517	N1687	N1691	R3518	M0349
346/343	LINEA 9	NC-82	M0346	R3501	N1673	N1674	PR3502	N1675	N1676	R3503	M0343
347/357	LINEA 9	NC-82	M0347	R3519	N1645	N1646	PR3520	N1648	N1703	R3521	M0357

Calle de La Morena No. 865, Local 1, “Plaza de la Transparencia”, Col. Narvarte Poniente,
Alcaldía Benito Juárez, Ciudad de México.
Teléfono: 56 36 21 20

348/345	LINEA 9	NC-82	M0348	R3471	N1677	N1678	PR3490	N1689	N1680	R3473	M0345
350/351	LINEA 9	NC-82	M0350	R3486	N1689	N1672	PR3487	N1688	N1692	R3486	M0351
352/354	LINEA 9	NC-82	M0352	R3522	N1693	N1694	PR3523	N1704	N1696	R3524	M0354
356/355	LINEA 9	NC-82	M0356	R3491	N1701	N1659	PR3526	N1702	N1679	R3489	M0355
473/472	LINEA 9	NM-83B	M0473	R3700	N1931	N1932	PR3701	N1933	N1934	R3702	M0472
475/474	LINEA 9	NM-83B	M0475	R3705	N1938	N1937	PR3704	N1936	N1935	R3703	M0474
477/476	LINEA 9	NM-83B	M0477	R3706	N1939	N1940	PR3707	N1941	N1942	R3708	M0476
491/490	LINEA 9	NM-83B	M0491	R3727	N1967	N1968	PR3728	N1969	N1970	R3729	M0490
493/492	LINEA 9	NM-83B	M0493	R3730	N1971	N1972	PR3731	N1973	N1974	R3732	M0492
513/512	LINEA 9	NM-83B	M0513	R3760	N2011	N2012	PR3761	N2013	N2014	R3762	M0512
519/518	LINEA 9	NM-83B	M0519	R3769	N2026	N2025	PR3352	N2024	N2023	R3768	M0518
0001/0002	LINEA 12	FE-10	FR1	FN1001	FN2001		FN3001		FN2002	FN1002	FR2
0003/0004	LINEA 12	FE-10	FR3	FN1003	FN2003		FN3002		FN2004	FN1004	FR4
0005/0006	LINEA 12	FE-10	FR5	FN1005	FN2005		FN3003		FN2006	FN1006	FR6
0007/0008	LINEA 12	FE-10	FR7	FN1007	FN2007		FN3004		FN2008	FN1008	FR8
0009/0010	LINEA 12	FE-10	FR9	FN1009	FN2009		FN3005		FN2010	FN1010	FR10
0011/0012	LINEA 12	FE-10	FR11	FN1011	FN2011		FN3006		FN2012	FN1012	FR12
0013/0014	LINEA 12	FE-10	FR13	FN1013	FN2013		FN3007		FN2014	FN1014	FR14
0015/0016	LINEA 12	FE-10	FR15	FN1015	FN2015		FN3008		FN2016	FN1016	FR16
0017/0018	LINEA 12	FE-10	FR17	FN1017	FN2017		FN3009		FN2018	FN1018	FR18
0019/0020	LINEA 12	FE-10	FR19	FN1019	FN2019		FN3010		FN2020	FN1020	FR20
0021/0022	LINEA 12	FE-10	FR21	FN1021	FN2021		FN3011		FN2022	FN1022	FR22
0023/0024	LINEA 12	FE-10	FR23	FN1023	FN2023		FN3012		FN2024	FN1024	FR24
0025/0026	LINEA 12	FE-10	FR25	FN1025	FN2025		FN3013		FN2026	FN1026	FR26
0027/0028	LINEA 12	FE-10	FR27	FN1027	FN2027		FN3014		FN2028	FN1028	FR28
0029/0030	LINEA 12	FE-10	FR29	FN1029	FN2029		FN3015		FN2030	FN1030	FR30
0031/0032	LINEA 12	FE-10	FR31	FN1031	FN2031		FN3016		FN2032	FN1032	FR32
0033/0034	LINEA 12	FE-10	FR33	FN1033	FN2033		FN3017		FN2034	FN1034	FR34
0035/0036	LINEA 12	FE-10	FR35	FN1035	FN2035		FN3018		FN2036	FN1036	FR36
0037/0038	LINEA 12	FE-10	FR37	FN1037	FN2037		FN3019		FN2038	FN1038	FR38
0039/0040	LINEA 12	FE-10	FR39	FN1039	FN2039		FN3020		FN2040	FN1040	FR40
0041/0042	LINEA 12	FE-10	FR41	FN1041	FN2041		FN3021		FN2042	FN1042	FR42
0043/0044	LINEA 12	FE-10	FR43	FN1043	FN2043		FN3022		FN2044	FN1044	FR44
0045/0046	LINEA 12	FE-10	FR45	FN1045	FN2045		FN3023		FN2046	FN1046	FR46
0047/0048	LINEA 12	FE-10	FR47	FN1047	FN2047		FN3024		FN2048	FN1048	FR48
0049/0050	LINEA 12	FE-10	FR49	FN1049	FN2049		FN3025		FN2050	FN1050	FR50
0051/0052	LINEA 12	FE-10	FR51	FN1051	FN2051		FN3026		FN2052	FN1052	FR52
0053/0054	LINEA 12	FE-10	FR53	FN1053	FN2053		FN3027		FN2054	FN1054	FR54
0055/0056	LINEA 12	FE-10	FR55	FN1055	FN2055		FN3028		FN2056	FN1056	FR56
0057/0058	LINEA 12	FE-10	FR57	FN1057	FN2057		FN3029		FN2058	FN1058	FR58
0059/0060	LINEA 12	FE-10	FR59	FN1059	FN2059		FN3030		FN2060	FN1060	FR60
001/002	LINEA A	FM-86	FM0001	FR3001	FN1001	FN1002	FPR3002				FM0002
003/028	LINEA A	FM-86	FM0003	FR3027	FN1027	FN1028	FPR3028				FM0028
007/008	LINEA A	FM-86	FM0007	FR3007	FN1007	FN1008	FPR3008	FM1035	FN1036	FR3035	FM0008
009/010	LINEA A	FM-86	FM0009	FR3009	FN1009	FN1010	FPR3010	FM1031	FN1032	FR3031	FM0010
015/016	LINEA A	FM-86	FM0015	FR3021	FN1021	FN1022	FPR3016	FM1015	FN1016	FR3015	FM0016
017/018	LINEA A	FM-86	FM0017	FR3017	FN1017	FN1018	FPR3018	FM1003	FN1004	FR3003	FM0018
019/020	LINEA A	FM-86	FM0019	FR3037	FN1037	FN1038	FPR3020	FM1019	FN1020	FR3019	FM0020
023/024	LINEA A	FM-86	FM0023	FR3023	FN1023	FN1024	FPR3024	FM1005	FN1006	FR3005	FM0024
025/014	LINEA A	FM-86	FM0025	FR3025	FN1025	FN1026	FPR3026	FNM1067	FNM1068	FR3032	FM0014
029/026	LINEA A	FM-86	FM0029	FR3029	FN1029	FN1030	FPR3030	FNM1069	FNM1070	FR3022	FM0026
033/034	LINEA A	FM-86	FM0033	FR3033	FN1033	FN1034	FPR3034	FNM1073	FNM1074	FPR3036	FM0034
035/012	LINEA A	FM-86	FM0035	FR3011	FN1011	FN1012	FPR3012	FM1013	FN1014	FR3013	FM0012
039/030	LINEA A	FM-86	FM0039	FR3039	FN1039	FN1040	FPR3040	FN1071	FN1072	FR3014	FM0030
041/042	LINEA A	FM-95A	FM0041	FR3041	FN1041	FN1042	FPR3042				FM0042
043/044	LINEA A	FM-95A	FM0043	FR3043	FN1043	FN1044	FPR3044				FM0044
045/046	LINEA A	FM-95A	FM0045	FR3045	FN1045	FN1046	FPR3046				FM0046
049/050	LINEA A	FM-95A	FM0049	FR3049	FN1049	FN1050	FPR3050				FM0050
053/054	LINEA A	FM-95A	FM0053	FR3053	FN1053	FN1054	FPR3054	FNM1047	FNM1048	FR3047	FM0054
055/056	LINEA A	FM-95A	FM0055	FR3055	FN1055	FN1056	FPR3056				FM0056
057/058	LINEA A	FM-95A	FM0057	FR3057	FN1057	FN1058	FPR3058	FNM1051	FNM1052	FR3051	FM0058
059/060	LINEA A	FM-95A	FM0059	FR3059	FN1059	FN1060	FPR3060				FM0060
061/062	LINEA A	FM-95A	FM0061	FR3061	FN1061	FN1062	FPR3062				FM0062
063/064	LINEA A	FM-95A	FM0063	FR3063	FN1063	FN1064	FPR3064				FM0064
065/066	LINEA A	FM-95A	FM0065	FR3065	FN1065	FN1066	FPR3066				FM0066
067/068	LINEA A	FE-07	FM0067	FR3067	FN1085	FN1086	FPR3068	FM1087	FN1088	FR3069	FM0068
069/070	LINEA A	FE-07	FM0069	FR3070	FN1089	FN1090	FPR3071	FM1091	FN1092	FR3072	FM0070
071/072	LINEA A	FE-07	FM0071	FR3073	FN1093	FN1094	FPR3074	FM1095	FN1096	FR3075	FM0072
073/074	LINEA A	FE-07	FM0073	FR3076	FN1097	FN1098	FPR3077	FM1099	FN1100	FR3078	FM0074
075/076	LINEA A	FE-07	FM0075	FR3079	FN1101	FN1102	FPR3080	FM1103	FN1104	FR3081	FM0076
077/078	LINEA A	FE-07	FM0077	FR3082	FN1105	FN1106	FPR3083	FM1107	FN1108	FR3084	FM0078

Calle de La Morena No. 865, Local 1, "Plaza de la Transparencia", Col. Narvarte Poniente,
Alcaldía Benito Juárez, Ciudad de México.
Teléfono: 56 36 21 20

079/080	LINEA A	FE-07	FM0079	FR3085	FN1109	FN1110	FPR3086	FM1111	FN1112	FR3087	FM0080
081/082	LINEA A	FE-07	FM0081	FR3088	FN1113	FN1114	FPR3089	FM1115	FN1116	FR3090	FM0082
083/084	LINEA A	FE-07	FM0083	FR3091	FN1117	FN1118	FPR3092	FM1119	FN1120	FR3093	FM0084
002/001	LINEA B	MP-68M14	M0001	R3034	N1127	N1024	PR3105	N1106	N1130	R3012	M0002
005/070	LINEA B	MP-68M14	M0005	R3043	N1010	N1054	PR3018	N1228	N1018	R3003	M0070
009/051	LINEA B	MP-68M14	M0009	R3097	N1219	N1157	PR3139	N1226	N1207	R3071	M0051
013/068	LINEA B	MP-68M14	M0013	R3121	N1141	N1101	PR3009	N1166	N1221	R3010	M0068
016/083	LINEA B	MP-68M14	M0016	R3001	N1218	N1188	PR3024	N1205	N1238	R3002	M0083
018/061	LINEA B	MP-68M14	M0018	R3169	N1153	N1086	PR3100	N1187	N1074	R3068	M0061
019/015	LINEA B	MP-68M14	M0019	R3038	N1094	N1032	PR3101	N1191	N1049	R3060	M0015
024/056	LINEA B	MP-68M14	M0024	R3007	N1112	N1185	PR3168	N1102	N1215	R3050	M0056
025/114	LINEA B	MP-68R96	M0025	R3067	N1080	N1233	PR3106	N1225	N1118	R3159	M0114
031/026	LINEA B	MP-68M14	M0031	R3074	N1050	N1128	PR3122	N1131	N1237	R3019	M0026
036/086	LINEA B	MP-68M14	M0036	R3147	N1031	N1029	PR3052	N1195	N1154	R3054	M0086
037/104	LINEA B	MP-68M14	M0037	R3072	N1100	N1085	PR3029	N1042	N1129	R3125	M0104
040/010	LINEA B	MP-68M14	M0040	R3111	N1149	N1044	PR3154	N1041	N1087	R3095	M0010
041/107	LINEA B	MP-68M14	M0041	R3141	N1005	N1103	PR3094	N1061	N1064	R3153	M0107
046/078	LINEA B	MP-68M14	M0046	R3037	N1231	N1152	PR3142	N1075	N1030	R3057	M0078
047/008	LINEA B	MP-68M14	M0047	R3136	N1159	N1067	PR3155	N1123	N1170	R3160	M0008
049/082	LINEA B	MP-68M14	M0049	R3170	N1169	N1156	PR3044	N1088	N1214	R3132	M0082
053/044	LINEA B	MP-68M14	M0053	R3055	N1163	N1172	PR3113	N1070	N1132	R3042	M0044
064/006	LINEA B	MP-68M14	M0064	R3013	N1077	N1150	PR3026	N1208	N1108	R3133	M0006
065/017	LINEA B	MP-68M14	M0065	R3092	N1033	N1014	PR3167	N1234	N1105	R3005	M0017
069/105	LINEA B	MP-68M14	M0069	R3033	N1023	N1161	PR3023	N1146	N1015	R3166	M0105
073/035	LINEA B	MP-68M14	M0073	R3134	N1052	N1175	PR3131	N1047	N1089	R3011	M0035
074/043	LINEA B	MP-68M14	M0074	R3064	N1197	N1179	PR3179	N1120	N1227	R3152	M0043
079/117	LINEA B	MP-68M14	M0079	R3172	N1171	N1144	PR3079	N1139	N1168	R3069	M0117
080/007	LINEA B	MP-68M14	M0080	R3049	N1107	N1035	PR3149	N1043	N1125	R3087	M0007
087/033	LINEA B	MP-68M14	M0087	R3157	N1229	N1073	PR3078	N1001	N1174	R3084	M0033
094/112	LINEA B	MP-68M14	M0094	R3148	N1012	N1034	PR3076	N1126	N1230	R3066	M0112
095/048	LINEA B	MP-68M14	M0095	R3126	N1007	N1147	PR3008	N1046	N1022	R3046	M0048
096/038	LINEA B	MP-68M14	M0096	R3165	N1003	N1097	PR3135	N1211	N1206	R3130	M0038
098/057	LINEA B	MP-68M14	M0098	R3146	N1167	N1145	PR3104	N1099	N1236	R3027	M0057
100/034	LINEA B	MP-68R96	M0100	R3163	N1062	N1083	PR3108	N1148	N1048	R3158	M0034
103/118	LINEA B	MP-68M14	M0103	R3081	N1008	N1027	PR3061	N1057	N1183	R3085	M0118
106/020	LINEA B	MP-68M14	M0106	R3083	N1223	N1124	PR3173	N1135	N1201	R3119	M0020
111/054	LINEA B	MP-68M14	M0111	R3144	N1084	N1115	PR3075	N1190	N1096	R3171	M0054
115/110	LINEA B	MP-68M14	M0115	R3031	N1222	N1198	PR3032	N1134	N1068	R3137	M0110
199/004	LINEA B	MP-68M14	M0199	R3056	N1194	N1202	PR3114	N1072	N1082	R3156	M0004

- Oficio UT/2873/2023, de diecinueve de mayo, signado por el Gerente Jurídico, donde señala:

[…]

En virtud de lo anterior y de conformidad con las facultades y atribuciones encomendadas a esa **Dirección de Mantenimiento de Material Rodante**, se solicita amablemente gire sus apreciables instrucciones a quien corresponda, **PARA QUE ANTES DE LAS 15:00 HORAS DEL DÍA 24 DEL MES DE MAYO DEL AÑO EN CURSO**, se emita la respuesta correspondiente a esta Unidad de Transparencia. Adicionalmente y a efecto de dar cumplimiento a los términos establecidos en la Ley de la materia, se le solicita que la respuesta correspondiente se envíe sin dilación en la fecha señalada.

En este contexto, agradeceré remita respuesta procedente en oficio digitalizado por correo electrónico a: **utransparencia@metro.cdmx.gob.mx** y posteriormente envíe la versión física para que sea integrada al archivo correspondiente. En caso de que dicha respuesta contenga anexos que no sea posible enviar vía correo electrónico por el tamaño de la información, ésta deberá entregarse en medio magnético.

Asimismo, se informa que, en caso de no responder en tiempo y forma se encontrará bajo los supuestos de los artículos 260, fracciones I y II de la Ley de Transparencia, Acceso a la

Calle de La Morena No. 865, Local 1, "Plaza de la Transparencia", Col. Narvarte Poniente,
Alcaldía Benito Juárez, Ciudad de México.
Teléfono: 56 36 21 20

Información Pública y Rendición de Cuentas de la Ciudad de México y los artículos 7 fracción I y 49 fracción X de la Ley de Responsabilidades Administrativas de la Ciudad de México.

El área administrativa consultada, deberá integrar en su respuesta que reconoce la obligación de sustanciar el requerimiento del solicitante de manera completa y concisa, asumiendo la responsabilidad ante una posible inconformidad con la respuesta otorgada.

[…]

Asimismo, anexó el documento anexado en la solicitud, reproducido anteriormente.

3. Recurso. El cinco de julio, habiendo tenido conocimiento de la respuesta, el ahora recurrente se inconformó por lo siguiente:

El sujeto obligado comparte información la cual se aprecia es una fotocopia del archivo original. Dicho documento adjunto, su contenido informativo es de difícil comprensión e interpretación. Cabe señalar que la información se solicitó en archivo editable de Excel y se decretó el artículo 208 de la Ley de Transparencia, acceso a la Información Pública y Rendición de Cuentas de la Ciudad de México el cual establece que:

… Los sujetos obligados deberán otorgar acceso a los Documentos que se encuentren en sus archivos o que estén obligados a documentar de acuerdo con sus facultades, competencias o funciones en el formato en que el solicitante manifieste…
En el caso de que la información solicitada consista en bases de datos se deberá privilegiar la entrega de la misma en Formatos Abiertos…

Por otro lado, si bien el sujeto obligado debe brindar la información tal como la resguarda es evidente que en su respuesta hubo un procesamiento que luego fotocopio/escaneo para su envió. Evidenciado esto, el sujeto obligado pudo haber enviado la información en archivos editables y manipulables tal como lo sostiene el Criterio 3/13, emitido por el Instituto Nacional de Transparencia, Acceso a la Información y Protección de Datos Personales (INAI), lo que a la letra indica:

"...Criterio 3/13 Bases de datos. Deberá otorgarse acceso a las mismas, en el formato en el que obren en los archivos de los sujetos obligados, a fin de garantizar la libre explotación, manipulación y reutilización de la información que contienen..."
Así como lo establecido en el artículo 3 de la LEY GENERAL DE TRANSPARENCIA Y ACCESO A LA INFORMACIÓN PÚBLICA, donde, se especifica que:

Los datos abiertos son datos digitales de carácter público ... y que tienen las siguientes características:
a) Accesibles: Los datos están disponibles para la gama más amplia de usuarios, para cualquier propósito;
b) Integrales: Contienen el tema que describen a detalle y con los metadatos necesarios;
c) Gratuitos: Se obtienen sin entregar a cambio contraprestación alguna;

Calle de La Morena No. 865, Local 1, "Plaza de la Transparencia", Col. Narvarte Poniente, Alcaldía Benito Juárez, Ciudad de México.
Teléfono: 56 36 21 20

> g) Primarios: Provienen de la fuente de origen con el máximo nivel de desagregación posible;
> i) En formatos abiertos: Los datos estarán disponibles con el conjunto de características técnicas y de presentación que corresponden a la estructura lógica usada para almacenar datos en un archivo digital, cuyas especificaciones técnicas están disponibles públicamente, que no suponen una dificultad de acceso y que su aplicación y reproducción no estén condicionadas a contraprestación alguna;
>
> Por lo anterior y sin tener un conocimiento o formación en leyes, pero si haciendo valer mi derecho al acceso a la información y a la petición, solicito amablemente se ponga en consideración y se envié la información originalmente solicitados bajo los formatos enunciados "archivos editables en Excel". Gracias.
> [*Sic*.]

4. Turno. En la misma data, el Comisionado Presidente de este Instituto asignó el número de expediente **INFOCDMX/RR.IP.4776/2023** al recurso de revisión y, con base en el sistema aprobado por el Pleno de este Instituto, lo turnó a la Comisionada Ponente, con fundamento en lo dispuesto por el artículo 243 de la Ley de Transparencia, Acceso a la Información Pública y Rendición de Cuentas de la Ciudad de México.

5. Admisión. El diez de julio, con fundamento en lo establecido en los artículos 51 fracciones I y II, 52, 53, fracción II, 233, 234 fracción VII, 236, 237 y 243 fracción I de la Ley de Transparencia, Acceso a la Información Pública y Rendición de Cuentas de la Ciudad de México, **se admitió a trámite** el presente recurso de revisión.

En tales condiciones, con fundamento en los artículos 230 y 243, fracciones ll y III, de la Ley de Transparencia, se pone a disposición de las partes el presente expediente, para que, dentro del plazo máximo de SIETE DÍAS hábiles, contados a partir del día siguiente a aquel en que se practique la notificación del presente acuerdo, realicen manifestaciones, ofrezcan pruebas y formulen alegatos.

Calle de La Morena No. 865, Local 1, “Plaza de la Transparencia”, Col. Narvarte Poniente, Alcaldía Benito Juárez, Ciudad de México.
Teléfono: 56 36 21 20

Con la finalidad de evitar dilaciones innecesarias en la substanciación y resolución de este medio de impugnación, con fundamento en lo dispuesto en el artículo 250, de la Ley de Transparencia, se solicita a las partes para que, dentro del plazo otorgado, manifiesten su voluntad para llevar a cabo una AUDIENCIA DE CONCILIACIÓN.

Misma notificación que fue realizada el dos de agosto por así permitirlo las labores de la ponencia.

6. Manifestaciones, alegatos y Respuesta Complementaria del Sujeto Obligado. El once de agosto se recibió, a través de la PNT y correo electrónico, el Sujeto Obligado presentó sus manifestaciones y alegatos a través del Oficio **sin número**, en donde comunica lo siguiente:

[…]

II.- CONTESTACIÓN AL AGRAVIO:

PRIMERO.- El ahora recurrente señaló de forma improcedente:

> *"El sujeto obligado comparte información la cual se aprecia es una fotocopia del archivo original.* ***Dicho documento adjunto, su contenido informativo es de difícil comprensión e interpretación.***

Contrario a lo aducido por el recurrente, la información proporcionada es de fácil comprensión e interpretación, como se demostrará:

Para atender la primera pregunta, en donde se solicitaron los kilómetros anuales de las Líneas del 2017 al 2022, **le fueron proporcionados al solicitante 05 cuadros; esto es, uno cuadro por cada año con la información requerida,** en donde por columnas se entregó la siguiente información: Líneas, kilómetros recorridos, kilómetros recorridos en días laborables, kilómetros recorridos en sábados y domingos y días festivos.

Para mejor proveer se reproducen el cuadro con la información para el año 2017:

2017

LÍNEA	RECORRIDOS	LABORABLES	SÁBADOS	DOMYFEST
1	5,291,905.54	3,879,050.69	752,758.75	659,996.11
2	5,404,671.17	3,940,102.16	755,277.76	709,491.25
3	5,806,223.51	4,249,163.91	722,987.27	834,072.33
4	1,386,769.01	981,797.69	184,206.74	210,764.59
5	2,393,563.13	1,737,323.93	314,824.00	341,415.21
6	1,925,712.89	1,407,735.65	242,410.73	275,566.50
7	3,103,802.30	2,391,711.56	344,984.49	367,136.24
8	4,149,357.60	3,026,573.88	537,655.49	583,128.23
9	3,305,414.69	2,479,467.12	362,778.41	368,169.16
A	2,557,539.19	1,884,459.25	340,020.35	353,059.67
B	4,429,880.03	3,189,944.62	623,117.67	616,817.74
12	4,776,291.61	3,583,983.34	581,357.41	610,940.86
Neumático	38,887,398.88	27,261,871.19	4,840,770.31	4,784,757.37
Ferreo	7,333,820.60	5,448,442.60	921,377.77	984,000.43
Total Red	44,221,219.66	32,710,313.79	5,762,148.07	5,768,757.80

Calle de La Morena No. 865, Local 1, "Plaza de la Transparencia", Col. Narvarte Poniente,
Alcaldía Benito Juárez, Ciudad de México.
Teléfono: 56 36 21 20

Para la atención de la segunda pregunta, en donde se requirió el parque vehicular dentro del periodo 2005 al 2022 y su respectivo folio, **le fue proporcionado al solicitante un listado con el parque vehicular al 01 de enero del 2023,** al no tenerse procesada la información de años anteriores, **en donde se incluyó en la primera columna del lado izquierdo el número identificativo de cada tren,** es decir; el folio con el que se ubica cada tren.

Para mejor proveer se reproduce la primera foja de la relación:

NÚMERO IDENTIFICATIVO

Tren	Linea	Modelo	M	R	N2	N3	PR	N4	N5	R2	M2
042/058	LINEA 1	MP-68R96	M0042	R3025	N1069	N1025	PR3086	N1071	N1002	R3096	M0058
062/088	LINEA 1	MP-68R96	M0062	R3014	N1019	N1079	PR3128	N1061	N1093	R3178	M0088
072/022	LINEA 1	MP-68R96	M0072	R3051	N1114	N1060	PR3093	N1176	N1133	R3019	M0022
089/029	LINEA 1	MP-68R96	M0089	R3151	N1004	N1116	PR3177	N1076	N1053	R3016	M0029
416/417	LINEA 1	NM-83A	M0416	R3638	N1821	N1822	PR3639	N1823	N1824	R3620	M0417
428/429	LINEA 1	NM-83A	M0428	R3636	N1845	N1846	PR3637	N1847	N1848	R3638	M0429
430/431	LINEA 1	NM-83A	M0430	R3639	N1849	N1850	PR3640	N1851	N1852	R3641	M0431
452/453	LINEA 1	NM-83A	M0452	R3672	N1893	N1894	PR3673	N1895	N1896	R3674	M0453
458/459	LINEA 1	NM-83A	M0458	R3681	N1905	N1906	PR3682	N1907	N1908	R3683	M0459
468/486	LINEA 1	NM-83B	M0468	R3721	N1959	N1960	PR3722	N1961	N1962	R3723	M0486
471/470	LINEA 1	NM-83B	M0471	R3689	N1930	N1929	PR3698	N1928	N1927	R3697	M0470
479/478	LINEA 1	NM-83B	M0479	R3709	N1943	N1944	PR3710	N1945	N1946	R3711	M0478
481/480	LINEA 1	NM-83B	M0481	R3712	N1947	N1948	PR3713	N1949	N1950	R3714	M0480
485/484	LINEA 1	NM-83B	M0485	R3718	N1955	N1956	PR3719	N1957	N1958	R3720	M0484
489/488	LINEA 1	NM-83B	M0489	R3724	N1963	N1964	PR3725	N1965	N1966	R3726	M0488
495/494	LINEA 1	NM-83B	M0495	R3733	N1975	N1976	PR3754	N1977	N1978	R3735	M0494
497/496	LINEA 1	NM-83B	M0497	R3736	N1979	N1980	PR3737	N1981	N1982	R3738	M0496
499/498	LINEA 1	NM-83B	M0499	R3739	N1983	N1984	PR3740	N1985	N1986	R3741	M0498
501/500	LINEA 1	NM-83B	M0501	R3742	N1987	N1988	PR3743	N1989	N1990	R3744	M0500
503/502	LINEA 1	NM-83B	M0503	R3745	N1991	N1992	PR3746	N1993	N1994	R3747	M0502
505/504	LINEA 1	NM-83B	M0505	R3748	N1995	N1996	PR3749	N1997	N1998	R3750	M0504
507/506	LINEA 1	NM-83B	M0507	R3751	N1999	N2000	PR3752	N2001	N2002	R3753	M0506
508/487	LINEA 1	NM-83B	M0508	R3754	N2003	N2004	PR3755	N2005	N2006	R2756	M0487

Es de señalar que las columnas que le siguen al número identificativo del tren, es información que no solicitó el particular, consistente para las columnas 2 y 3, las Líneas en donde corre cada tren y el modelo del tren; y las columnas con las letras M, R, N2, PR, N4, N5R2 y M2, identifican las características de los vagones de cada tren.

Quedando de manifiesto la validez de la respuesta, por estar apegada con los principios de congruencia y exhaustividad, establecidos en el artículo 6, fracción X de la Ley de Procedimiento Administrativo de la Ciudad de México, ordenamiento de aplicación supletoria a la Ley de Transparencia, cual señala que se considerarán válidos los actos administrativos que -entre otras cosas- se expidan de manera congruente con los solicitado y que resuelvan expresamente todos los puntos propuesto por las partes interesadas o previstos por las normas.

Lo anterior fue así, **al haber sido entregados los kilómetros recorridos de los trenes, y proporcionado el parque vehicular con su número identificativo de cada tren, y si bien adicional a lo anterior, se incluyeron otros datos de los trenes, su interpretación o entendimiento no está sujeto a revisión, ya que no fueron requeridos desde un principio.**

Es por ello, que la respuesta reúne entre otros elementos, los principios de congruencia y exhaustividad, entendiendo por lo primero que las consideraciones vertidas en la respuesta sean armónicas entre ellas, no se contradigan, y guarden concordancia entre lo pedido y la respuesta; y por lo segundo, se pronuncie expresamente sobre cada punto, **situación que en el presente asunto aconteció.** En este sentido se pronuncia el Instituto, cuando se actualizan los principios de congruencia y exhaustividad.

Calle de La Morena No. 865, Local 1, "Plaza de la Transparencia", Col. Narvarte Poniente, Alcaldía Benito Juárez, Ciudad de México.
Teléfono: 56 36 21 20

SEGUNDO.- El ahora recurrente señaló de forma improcedente:

> ***"Cabe señalar que la información se solicitó en archivo editable de Excel*** *y se decretó el artículo 208 de la Ley de Transparencia, acceso a la Información Pública y Rendición de Cuentas de la Ciudad de México el cual establece que: … Los sujetos obligados deberán otorgar acceso a los Documentos que se encuentren en sus archivos o que estén obligados a documentar de acuerdo con sus facultades, competencias o funciones en el formato en que el solicitante manifieste… En el caso de que la información solicitada consista en bases de datos se deberá privilegiar la entrega de la misma en Formatos Abiertos…* ***Por otro lado, si bien el sujeto obligado debe brindar la información tal como la resguarda es evidente que en su respuesta hubo un procesamiento que luego fotocopio/escaneo para su envió. Evidenciado esto, el sujeto obligado pudo haber enviado la información en archivos editables y manipulables tal como lo sostiene el*** *Criterio 3/13, emitido por el Instituto Nacional de Transparencia, Acceso a la Información y Protección de Datos Personales (INAI), lo que a la letra indica: "...Criterio 3/13 Bases de datos. Deberá otorgarse acceso a las mismas, en el formato en el que obren en los archivos de los sujetos obligados, a fin de garantizar la libre explotación, manipulación y reutilización de la información que contienen..." Así como lo establecido en el artículo 3 de la LEY GENERAL DE TRANSPARENCIA Y ACCESO A LA INFORMACIÓN PÚBLICA, donde, se especifica que: Los datos abiertos son datos digitales de carácter público ... y que tienen las siguientes características:*
> *a) Accesibles: Los datos están disponibles para la gama más amplia de usuarios, para cualquier propósito;*
> *b) Integrales: Contienen el tema que describen a detalle y con los metadatos necesarios;*
> *c) Gratuitos: Se obtienen sin entregar a cambio contraprestación alguna;*
> *g) Primarios: Provienen de la fuente de origen con el máximo nivel de desagregación posible;*
> *i) En formatos abiertos: Los datos estarán disponibles con el conjunto de características técnicas y de presentación que corresponden a la estructura lógica usada para almacenar datos en un archivo digital, cuyas especificaciones técnicas están disponibles públicamente, que no suponen una dificultad de acceso y que su aplicación y reproducción no estén condicionadas a contraprestación alguna; Por lo anterior y sin tener un conocimiento o formación en leyes, pero si haciendo valer mi derecho al acceso a la información y a la petición, solicito amablemente se ponga en consideración y se envié la información originalmente solicitados bajo los formatos enunciados "archivos editables en Excel".*

Contrario a lo aducido por el recurrente, **el STC no estaba obligado a procesar la información ni presentarla conforme al interés particular**; sino que bastó, para que se tuviera por garantizado el derecho de acceso, la puesta a disposición de la información con la que se contaba en el formato en que la misma obraba en los archivos, **de conformidad con el artículo 219 de la Ley de Transparencia,**

El dispositivo legal invocado establece:

> *"Artículo 219. Los sujetos obligados entregarán documentos que se encuentren en sus archivos.* ***La obligación de proporcionar información no comprende*** *el procesamiento de la misma, ni el* ***presentarla conforme al interés particular del solicitante****. Sin perjuicio de lo anterior, los sujetos obligados procurarán sistematizar la información.".* **Énfasis añadido.**

Calle de La Morena No. 865, Local 1, "Plaza de la Transparencia", Col. Narvarte Poniente, Alcaldía Benito Juárez, Ciudad de México.
Teléfono: 56 36 21 20

Sirve de apoyo el siguiente criterio del Instituto Nacional de Transparencia, Acceso a la Información y Protección de Datos Personales, que literalmente señala:

*"**Criterio 03/17. No existe obligación de elaborar documentos ad hoc para atender las solicitudes de acceso a la información**.*
No existe obligación de elaborar documentos ad hoc para atender las solicitudes de acceso a la información. Los artículos 129 de la Ley General de Transparencia y Acceso a la Información Pública y 130, párrafo cuarto, de la Ley Federal de Transparencia y Acceso a la Información Pública, señalan que los sujetos obligados deberán otorgar acceso a los documentos que se encuentren en sus archivos o que estén obligados a documentar, de acuerdo con sus facultades, competencias o funciones, conforme a las características físicas de la información o del lugar donde se encuentre. Por lo anterior, los sujetos obligados deben garantizar el derecho de acceso a la información del particular, proporcionado la información con la que se cuentan en el formato en que la misma obre en sus archivos; sin necesidad de elaborar documentos ad hoc para atender las solicitudes de información. Resoluciones: •RRA 00550/16. Instituto Nacional para la Evaluación de la Educación. 13 julio de 2016. Por unanimidad. Comisionado Ponente: Francisco Javier Acuña Llamas.".

Énfasis añadido.

***Cabe señalar que la información se solicitó en archivo editable de Excel** y se decretó el artículo 208 de la Ley de Transparencia, acceso a la Información Pública y Rendición de Cuentas de la Ciudad de México el cual establece que: … Los sujetos obligados deberán otorgar acceso a los Documentos que se encuentren en sus archivos o que estén obligados a documentar de acuerdo con sus facultades, competencias o funciones en el formato en que el solicitante manifieste… En el caso de que la información solicitada consista en bases de datos se deberá privilegiar la entrega de la misma en Formatos Abiertos… **Por otro lado, si bien el sujeto obligado debe brindar la información tal como la resguarda es evidente que en su respuesta hubo un procesamiento que luego fotocopio/escaneo para su envió. Evidenciado esto, el sujeto obligado pudo haber enviado la información en archivos editables y manipulables tal como lo sostiene el** Criterio 3/13, emitido por el Instituto Nacional de Transparencia, Acceso a la Información y Protección de Datos Personales (INAI), lo que a la letra indica: "...Criterio 3/13 Bases de datos. Deberá otorgarse acceso a las mismas, en el formato en el que obren en los archivos de los sujetos obligados, a fin de garantizar la libre explotación, manipulación y reutilización de la información que contienen..." Así como lo establecido en el artículo 3 de la LEY GENERAL DE TRANSPARENCIA Y ACCESO A LA INFORMACIÓN PÚBLICA, donde, se especifica que: Los datos abiertos son datos digitales de carácter público ... y que tienen las siguientes características:*
a) Accesibles: Los datos están disponibles para la gama más amplia de usuarios, para cualquier propósito;
b) Integrales: Contienen el tema que describen a detalle y con los metadatos necesarios;
c) Gratuitos: Se obtienen sin entregar a cambio contraprestación alguna;
g) Primarios: Provienen de la fuente de origen con el máximo nivel de desagregación posible;
i) En formatos abiertos: Los datos estarán disponibles con el conjunto de características técnicas y de presentación que corresponden a la estructura lógica usada para almacenar datos en un archivo digital, cuyas especificaciones técnicas están disponibles públicamente, que no suponen una dificultad de acceso y que su aplicación y reproducción no estén condicionadas a contraprestación alguna; Por lo anterior y sin tener un conocimiento o formación en leyes, pero si haciendo valer mi derecho al acceso a la información y a la petición, solicito amablemente se

Calle de La Morena No. 865, Local 1, "Plaza de la Transparencia", Col. Narvarte Poniente, Alcaldía Benito Juárez, Ciudad de México.
Teléfono: 56 36 21 20

ponga en consideración y se envié la información originalmente solicitados bajo los formatos enunciados "archivos editables en Excel".

Por todo lo antes expuesto, los agravios del ahora recurrente, resultan inoperantes e inatendibles, ya que resultaron ser ambiguos y superficiales, debido a que no señaló ni concretó algún razonamiento capaz de ser analizado, en cuanto no lograr construir y proponer la causa de pedir, en la medida que elude referirse al fundamento, razones decisorias o argumentos y el porqué de su reclamación.

Así, tal deficiencia revela una falta de pertinencia entre lo pretendido y las razones aportadas que, por ende, no son idóneas ni justificadas para concluir lo pedido. Por consiguiente, los argumentos o causa de pedir que se expresen en los agravios de la revisión deben, invariablemente, estar dirigidos a descalificar y evidenciar la ilegalidad de las consideraciones en que se sustenta el acto reclamado; **lo cual el recurrente no logró demostrar,** ya que si bien se queja de la falta de entrega de información en formatos abiertos, no debe perderse de vista que este Organismo no estaba obligado a presentarla conforme a su interés, **quedando de manifiesto a todas luces la validez de la respuesta.**

Sirve de apoyo la siguiente tesis:

> *"AGRAVIOS INSUFICIENTES.* ***Cuando en los agravios aducidos por la recurrente no se precisan argumentos tendientes a demostrar la ilegalidad de la sentencia, ni se atacan los fundamentos legales y consideraciones en que se sustenta el sentido del fallo, se impone confirmarlo en sus términos por la insuficiencia de los propios agravios****. Séptima Epoca: Amparo en revisión 7798/67. Comisariado Ejidal del Poblado "El Chauz", Municipio de Huacana, Michoacán. 17 de enero de 1969. Unanimidad de cuatro votos. Amparo en revisión 8742/67. Laureano Treviño Treviño. 14 de abril de 1969. Cinco votos. Amparo en revisión 1259/68. Raúl Chavira Flores. 14 de abril de 1969. Cinco votos. Amparo en revisión 6472/68. Esther Ceballos vda. de Buenrrostro y coags. 26 de junio de 1969. Cinco votos. Amparo en revisión 7532/68. Comisariado Ejidal del Poblado de San Miguel Eménguaro, Mpio. de Salvatierra, Guanajuato. 31 de julio de 1969. Cinco votos. NOTA: Aparece publicada en el Informe de 1970, Segunda Sala, pág. 27, con el rubro: "AGRAVIOS EN LA REVISION, INSUFICIENCIA DE LOS". Asimismo, en dicho Informe se publican cuatro precedentes distintos: Amparo en revisión 3843/69. Comité Ejecutivo Agrario del Poblado El Remate, Mpio. de Comala, Edo. de Colima. 13 de febrero de 1970. Unanimidad de 4 votos. Ponente: Felipe Tena Ramírez. Secretario: Felipe López Contreras. Amparo en revisión 1111/68. Comisariado Ejidal de San Isidro, Municipio de Coeneo, Mich. 20 de febrero de 1970. Unanimidad de 5 votos. Ponente: Carlos del Río Rodríguez. Secretaria: Fausta Moreno Flores. Amparo en revisión 5655/69. Comisariado Ejidal del Poblado "El Coyol de Chiconcoa", Municipio de Tuxpan, Ver. 6 de agosto de 1970. Unanimidad de 5 votos. Ponente: Carlos del Río Rodríguez. Secretaria: Fausta Moreno Flores. Amparo en revisión 666/70. Ejido Gato de los Lara, Municipio de Angostura, Edo. de Sinaloa. 24 de agosto de 1970. Unanimidad de 5 votos. Ponente: Carlos del Río Rodríguez Secretaria: Fausta Moreno Flores. 393994. 38. Segunda Sala. Séptima Época. Apéndice de 1995. Tomo VI, Parte SCJN, Pág. 25. -1".* **ÉNFASIS AÑADIDO.**

En consecuencia, solicito atentamente a ese **Honorable Instituto**, reconozca la validez de la respuesta de conformidad con el artículo 244, fracción III, de la Ley de Transparencia.

III.- PRUEBAS

1.- INSTRUMENTAL DE ACTUACIONES consistente en todas y cada una de las actuaciones que obran en el expediente en mención y en todo lo que favorezca a los intereses de este Sujeto Obligado.

2.- LA PRESUNCIONAL EN SU DOBLE ASPECTO LEGAL Y HUMANA consistente en los razonamientos que ocupa el Pleno de este Instituto y en todo lo que favorezca los intereses de este Sujeto Obligado.

Calle de La Morena No. 865, Local 1, "Plaza de la Transparencia", Col. Narvarte Poniente, Alcaldía Benito Juárez, Ciudad de México.
Teléfono: 56 36 21 20

Por lo anteriormente expuesto a Usted, atentamente pido se sirva:

PRIMERO: Tenerme por presentado en los términos del proemio del presente escrito, así como tener por rendido en tiempo y forma las manifestaciones al recurso de revisión en que se actúa.

SEGUNDO: Tenerme por autorizado el domicilio y las personas en los términos descritos en el presente libelo.

TERCERO: Tenerme por presentados y admitidos todos y cada uno de los medios de prueba ofrecidos en el presente escrito, solicitando de forma respetuosa que una vez que se tenga por agotada la secuela procesal, se dicte resolución que confirme la respuesta ahora impugnada, y en su oportunidad se tenga como total y definitivamente concluido el asunto.

[…][*Sic*.]

7. Cierre. El cuatro de mayo, este Instituto tuvo por precluido el derecho del particular, así como para el Sujeto Obligado para que alegaran lo que a su derecho conviniera, pues a la fecha de emisión del acuerdo correspondiente, no se había remitido a ninguno de los medios habilitados por este órgano garante documental alguna que atendiera lo anterior.

Finalmente, en atención al estado procesal del expediente en que se actúa, con fundamento en lo dispuesto en el artículo 243, fracción V, así como 252, de la Ley de Transparencia, Acceso a la Información Pública y Rendición de Cuentas de la Ciudad de México, se declaró el cierre de instrucción del presente medio de impugnación y se ordenó elaborar el proyecto de resolución que en derecho corresponda.

Debido a que ha sido debidamente substanciado el presente recurso de revisión y de que las pruebas que obran en el expediente consisten en documentales que se desahogan por su propia y especial naturaleza, y

C O N S I D E R A N D O

Calle de La Morena No. 865, Local 1, "Plaza de la Transparencia", Col. Narvarte Poniente,
Alcaldía Benito Juárez, Ciudad de México.
Teléfono: 56 36 21 20

PRIMERO. Competencia. Este Instituto es competente para investigar, conocer y resolver el presente recurso de revisión con fundamento en lo establecido en los artículos 6, párrafos primero, segundo y apartado A de la Constitución Federal; 1, 2, 37, 51, 52, 53 fracciones XXI, XXII, 214 párrafo tercero, 220, 233, 236, 237, 238, 242, 243, 244, 245, 246, 247, 252 y 253 de la Ley de Transparencia; así como los artículos 2, 3, 4 fracciones I y XVIII, 12 fracciones I y IV, 13 fracciones IX y X, y 14 fracciones III, IV, V y VII de su Reglamento Interior.

SEGUNDO. Procedencia. Improcedencia. Previo al análisis de fondo de los argumentos formulados en el medio de impugnación que nos ocupa, esta autoridad realiza el estudio oficioso de las causales de improcedencia del recurso de revisión, por tratarse de una cuestión de orden público y estudio preferente, atento a lo establecido por la Tesis Jurisprudencial 940, de rubro y texto siguientes:

> **IMPROCEDENCIA**. Sea que las partes la aleguen o no, debe examinarse previamente la procedencia del juicio de amparo, por ser una cuestión de orden público en el juicio de garantías[3].

Como resultado, este Instituto considera que, en el caso abordado, **el medio de impugnación es improcedente, debido a que este es extemporáneo y, en consecuencia, procede sobreseer en el recurso** con base en lo dispuesto en el artículo 249, fracción III de la Ley de Transparencia.

> **Artículo 249.** El recurso será sobreseído cuando se actualicen alguno de los siguientes supuestos:
> […]
> **III. Admitido el recurso de revisión, aparezca alguna causal de improcedencia;**
> […]

[3] Publicada en la página 1538, de la Segunda Parte del Apéndice al Semanario Judicial de la Federación 1917-1988.

Calle de La Morena No. 865, Local 1, "Plaza de la Transparencia", Col. Narvarte Poniente, Alcaldía Benito Juárez, Ciudad de México.
Teléfono: 56 36 21 20

En efecto, pese a haberse admitido el presente medio de impugnación mediante acuerdo de diez de julio de dos mil veintitrés, en un nuevo análisis de las constancias que integran este expediente se desprende que el sujeto obligado dio respuesta a la solicitud de información que nos ocupa el nueve de junio de dos mil veintitrés.

Así, el plazo de quince días hábiles previsto en el artículo 236 de la Ley de Transparencia para que la parte recurrente hiciera valer su inconformidad contra la respuesta corrió del **doce al treinta de junio,** descontándose por inhábiles los días del diecisiete, dieciocho, veinticuatro y veinticinco de junio, de conformidad con lo establecido en los numerales 10 y 206 de la Ley de Transparencia, en relación con el artículo 71 de la Ley de Procedimiento Administrativo de la Ciudad de México, de aplicación supletoria a la ley de la materia y el Acuerdo 6725/SO/14-12/2022.

Bajo el contexto apuntado, **si el treinta de junio de dos mil veintitrés fue el último día para hacer valer su derecho y efectuó la interposición del recurso hasta el cinco de julio de dos mil veintitrés, resulta evidente su falta de oportunidad**; de ahí la improcedencia del recurso, en relación con lo dispuesto en el artículo 248, fracción I de la ley de la materia.

Por las razones expuestas, el Pleno de este Instituto de Transparencia, Acceso a la Información Pública, Protección de Datos Personales y Rendición de Cuentas de la Ciudad de México,

R E S U E L V E

Calle de La Morena No. 865, Local 1, "Plaza de la Transparencia", Col. Narvarte Poniente, Alcaldía Benito Juárez, Ciudad de México.
Teléfono: 56 36 21 20

PRIMERO. Por las razones señaladas en el considerando segundo de la presente resolución y con fundamento en el artículo 244, fracción II y 249, fracción III de la Ley de Transparencia, se **SOBRESEE** en el presente recurso de revisión por sobrevenir una causal de improcedencia.

SEGUNDO. En cumplimiento a lo dispuesto por el artículo 254, de la Ley de Transparencia, Acceso a la Información Pública y Rendición de Cuentas de la Ciudad de México, se informa al recurrente que, en caso de estar inconforme con la presente resolución, podrá impugnarla ante el Instituto Nacional de Transparencia, Acceso a la Información Pública y Protección de Datos Personales o ante el Poder Judicial de la Federación, sin poder agotar simultáneamente ambas vías.

NOTIFÍQUESE; a las partes en términos de ley.

Calle de La Morena No. 865, Local 1, "Plaza de la Transparencia", Col. Narvarte Poniente, Alcaldía Benito Juárez, Ciudad de México.
Teléfono: 56 36 21 20

Así lo acordó, en Sesión Ordinaria celebrada el **seis de septiembre de dos mil veintitrés**, por **unanimidad de votos**, de los integrantes del Pleno del Instituto de Transparencia, Acceso a la Información Pública, Protección de Datos Personales y Rendición de Cuentas de la Ciudad de México, integrado por las Comisionadas y los Comisionados Ciudadanos, que firman al calce, ante Hugo Erik Zertuche Guerrero, Secretario Técnico, de conformidad con lo dispuesto en el artículo 15, fracción IX del Reglamento Interior de este Instituto, para todos los efectos legales a que haya lugar.

MSD/MJPS/JAMH

ARÍSTIDES RODRIGO GUERRERO GARCÍA
COMISIONADO PRESIDENTE

JULIO CÉSAR BONILLA GUTIÉRREZ
COMISIONADO CIUDADANO

LAURA LIZETTE ENRÍQUEZ RODRÍGUEZ
COMISIONADA CIUDADANA

MARÍA DEL CARMEN NAVA POLINA
COMISIONADA CIUDADANA

MARINA ALICIA SAN MARTÍN REBOLLOSO
COMISIONADA CIUDADANA

HUGO ERIK ZERTUCHE GUERRERO
SECRETARIO TÉCNICO

Calle de La Morena No. 865, Local 1, "Plaza de la Transparencia", Col. Narvarte Poniente, Alcaldía Benito Juárez, Ciudad de México.
Teléfono: 56 36 21 20